M. Hernandez, Lieutenant et Geolier
J. A. D'Hemecourt, Voyer
L. ..., Commissaire
A. Baroune, 2d. Commissaire.
Théophile Wiltz, Wharfinger
J. M. Lafleraudrie, Commissaire de la Halle avec les mêmes émolumens et les mêmes conditions que la résolution passée à cet effet, nommant ce dernier.
J. B. Massicot, Collecteur des revenus du port 4 000.
Ch. De Marans, collecteur sur drays, voiture, &c. 5 000.
L. Montamat, Collecteur sur cabarets, cafés, &c. 4 000.
Jacques Dupas, Médecin de la Geole.

Résolu, que le Trésorier soit et demeure autorisé à nommer le commis qui lui a été alloué.

Sur motion, les règles sont dispensées, et M. Barthélemy offre la résolution suivante qui a été rejetée:

Résolu, que toute résolution passée pour accorder au Recorder le privilège de nommer son secrétaire soit et demeure rappelée, et que le Conseil seul aura le droit de nommer à toutes les offices.

M. Delaseus fait la motion que le Conseil prenne en considération la lettre de démission du capitaine Younes, cette motion ayant prévalue, le même membre offre la résolution suivante qui a été unanimement adoptée.

Résolu, que c'est avec le *plus vif regret* que ce Conseil accepte la *démission du capitaine de la garde John Younes*; car l'*activité* et l'*aptitude de cet officier* pour remplir une place aussi difficile et aussi importante au maintien de l'*ordre* et de la *securité publique* le feront toujours considérer comme *l'un des hommes les plus précieux dans le service d'une police bien organisée*.

Le même membre fait la motion que le secrétaire actuel soit invité à faire parvenir au capitaine Younes, copie de la résolution qui précède.

A la demande du capitaine John Younes, le Conseil nomme les personnes suivantes, chargées de vérifier les livres de la geole, qui étaient sous le contrôle de cet officier.

Messrs. De Fériet, Boylan et LeBlanc.

Le secrétaire donne lecture d'une lettre de M. Coquet, et sur motion, elle est référée à un comité spécial composé de MM. Delaseus, Bureau et LeBlanc.

Le secrétaire donne lecture d'une lettre de M. Adolphe Boulangé, et sur motion, elle est référée au comité de finances.

Sur motion, les règles sont dispensées, et M. Delaseus offre la résolution suivante:

Attendu qu'il est de l'intérêt de cette Municipalité, que le pavage soit continué jusqu'au magasin à tabac, et attendu que cette Corporation possède tous les matériaux nécessaires pour entreprendre le dit travail;

Résolu que le contracteur est et demeure autorisé à continuer le dit travail de la même manière qu'il le faisait par le passé, et à y mettre toute l'attention et l'activité dont il a fait preuve lorsqu'il faisait pareil ouvrage. Pendant la discussion, sur motion de M. De Fériet, cette résolution est référée à un comité spécial avec instructions de rapporter à la première séance.

Le comité se compose comme suit: MM. Delaseus, Bureau et De Fériet.

Sur motion, les règles sont dispensées, et M. Bureau chairman du comité de finances, offre la résolution suivante en forme de rapport, qui a été adoptée.

Le comité de finances a l'honneur de rapporter au Conseil, que vendredi 12 du courant, il *a compté et brulé* NEUF MILLE SOIXANTE-HUIT PIASTRES de bons de cette Municipalité, comme suit:

| | | |
|---|---|---|
| Emissions de Sommereau, | | 621 |
| " | du 1er. janvier 1840, | 1,660 |
| " | du 23 avril " | 915 |
| " | du 10 septembre " | 3,293 |
| " | du 18 janvier 1841, | 2,579 |
| | Total, | $9,068 |

L. P. BUREAU,
J. F. BARTHELEMY.

Sur motion, le Conseil s'est ajourné à samedi prochain 20 de mai, à 6 heures et demie du soir.

Copie conforme,

J. R. VIENNE,
Secretaire *pro. temp.*

## CANDIDATS.

CANDIDAT
Pour Sénateur de la Paroisse Jefferson
F. FAUSTIN FORTIER.


☞ TEINTURES de l'Inde pour la chevelure, teignant les cheveux sans laisser de traces à la peau. Garanties.
Liniment et Elixir Végétal Indien de Hewes pour les os et les nerfs.—Remède certain pour les rhumatismes et la goutte.
Baume garanti de Colombie, de Oldridge, garantissant la chevelure et en prévenant la chute dans tous les cas.
Baume de Horehound et Liverwort, remède certain pour le rhume, les palpitations, les points de cote et les douleurs d'estomac.
Pains extracteur de Dalleys, article extraordinaire pour les brûlures et les maux d'yeux.
Remède pour le mal de dents.
Tous les articles ci-dessus sont bien connus réels et garantis, et se trouvent chez COMSTOCK & ROSS, 40, rue des Magasins.

SALSEPAREILLE DE SANDS.
☞ Le sang possédant en lui même la vitalité et nourrissant le corps, produira la santé et la vigueur selon son état réel. Les maladies de la peau, enflures de jointures, les inflammations rhumatismales, la goutte, l'engorgement des glandes, les maladies d'yeux et autres ont leur origine dans l'impureté du sang et des fluides en général. La Salsepareille de Sand a été suffisamment essayée pour qu'on sache par l'expérience qu'elle possède la vertu de purifier le sang, d'arrêter les maladies et de rétablir la santé en donnant de la vigueur à la constitution et en faisant disparaître les causes des maladies. Le fluide vital est ramené à son état sain et les puissances naturelles fonctionnent avec facilité. C'est ainsi que les engorgements des glandes disparaissent et que les douleurs rhumatismales cessent bientôt de même que la teigne, la lèpre, et autres affections semblables.
Pour plus amples détails, voir les divers avis dans ce journal et autres.
☞ Préparée et vendue en gros et en détail, et pour l'exportation, par A. B. Sands et Co. droguistes chimistes, bâtisses en granit, 273, encoignure Broadway et Chambers street, New York.
Vendue aussi en gros, en détail et pour l'exportation, à leur Bureau Meridional, rue St. Charles, No. 14, Nouvelle-Orléans.
Vendue aussi par A. Oliver et Co. 61, rue de Chartres, et par Sickles et Co. No. 40, rue du Canal, par Dunlho, 140, rue de Chartres, et par les marchands et droguistes des divers endroits des Etats-Unis.
Prix, $1 par bouteille.—6 bouteilles pour $5.
Nota. Demander la salsepareille de Sands et n'en prenez pas d'autres. 16 mai


## LISTE MARITIME.

*PORT DE LA NOUVELLE-ORLEANS.*

EXPEDIES
Navire Lochinvar, Wescott, Havre, Whitney & co
Eliza Warwick, Davis Boston, do
Tyrian, Jackson, New York, do
Barque Ionia, Wheeler, New York, E. & F. T. Prescott
Hope, Short Philadelphie, Hubbard & Bowers
Brick Sally Ann, Patterson, Montego Bay, S. Tongaline
Mazeppa, Baugham St John, N.B. Wm More
Trenton, Titman, Havane, J Alexander
Mary Ann, Whitehead, Nassau, A & J Dennistoun & co
Goel. Angeline, Busset, Mobile, C D Lehman
Emeline, Nicoll, New York, A Kearney & co

ARRIVES
Bateau de remorque Adriatic, Kinney, des passes
Bateau de remorque Porpoise, McPherson, des Passes
Bateau de remorque Dan. Webster, Clark, des Passes
Navire North Bend, Crocker, de Liverpool
Navire Laura, Snow, de Boston.
Navire Ben Morgan, Julius, d'Anvers.
Navire Hannibal, Parker, de Liverpool
Navire Patesque, Littlefield, de Liverpool
Navire United States, Swanton, de Liverpool
Navire Ambassador, Knight, de Liverpool
Navire Rockingham, Peabellow, de Greenock
Barque Abbot Lord, Sewing, de Liverpool
Brick Union, Thompson, de la Havane
Goel. Van Buren, Babcock, du Port Leon
Goel. Virginia Antoinette Delvaille, de Tampa
Steamer Fashion, Fullerton, Mobile
" Nathan Hale, Davis, Fort Gibson.
" Fusilier, Strech, Lafourche
" Belle of Clarksville, Gerard, Nashville
" Paragon, Lee, Nashville.
" President, Philips, Ouachita
" Patrick Henry, Dorsey, St Martinville
" Captain Convers, St Louis
" Talleyrand, Hunter, de Nashville
" Meteor, Dunnies, de St Louis
" Importer, Weeks, Lacon, Il.

DERNIERES DATES.

| | | | | | |
|---|---|---|---|---|---|
| New-York | mai | 9 | Londres | avril | 18 |
| Boston | mai | 8 | Liverpool | avril | 19 |
| Baltimore | mai | 10 | Paris | avril | 14 |
| Washington | mai | 10 | Havre | avril | 18 |
| Philadelphie | mai | 10 | Bordeaux | avril | 4 |
| Charleston | mai | 12 | Vera-Cruz | avril | 29 |
| Havane | mai | 4 | Mexico | avril | 24 |
| Galveston | mai | 6 | Tampico | mai | 2 |

☞ Le steamer CASPIAN, capt J. M. Converse, partira pour St Louis aujourd'hui, à 4 heures P. M. heure à laquelle les passagers sont invités à se trouver à bord.
16 mai JOHN R. SHAW & Co. Agents.

☞ Ni le capitaine, ni les consignataires ne seront responsables des dettes contractées par l'équipage du navire de Bordeaux le CHATEAUBRIAND, venant du Havre. 18 mai

☞ Ni le capitaine, ni le consignataire du navire EDOUARD, ne paieront aucune dette contractée par l'équipage dudit navire. 15 mai

☞ Le brick LANCET, capt Holland, de Boston, est actuellement en déchargement via ... Les consignataires sont invités ... leurs marchandises sur la Levée.
15 mai BAILEY & BAXTER

☞ Les consignataires de 2 caisses ... Fall, et 48 caisses et 10 balles marquées ... par le brick CAROLINA de Philadelphie ... faire connaître leur résidence au commis ... sur la Levée.
14 mai BAILEY & BAXTER, 47 Commune

AVIS.
Le soussigné a l'honneur d'annoncer au public que l'ouverture de son JARDIN aujourd'hui jusqu'à ... On y trouvera tous les jours depuis quatre heures après midi jusqu'au soir, des Crèmes et Sorbets de toute espèce, Plombières, Marasquin &c. &c. à des prix ...
Nouvelle-Orléans, 15 mai 1843.
H. WILLOZ,
16 mai—1 Rue Royale entre St. Louis et Conti

A LOUER—Ces trois ilets de terre situés derrière le Marché de la rue Poydras, bornés par les rues Poydras, Cinque, St Jean, St Pierre et St Paul. Ils seront ... ouvertures et possession en peut être donnée immédiatement. S'adresser au Bureau du rail-road de la Nouvelle Orléans et Carrollton, rue du Canal. 18 mai

ON DEMANDE un professeur qui puisse enseigner le Français et l'Ecriture.
S'adresser au Bureau de ce Journal. 18 mai—6

COUR DES PREUVES—Attendu que Wm C. C. Claiborne a présenté une pétition à la cour des Preuves, dans et pour la paroisse et ville de la Nlle-Orléans à l'effet d'obtenir des lettres de curatelle à la succession vacante de feu Samuel Ray, décédé intestat:—Avis est par le présent donné à tous ceux que cela peut concerner, d'avoir à déduire sous dix jours, les raisons pour lesquelles il ne serait pas fait droit à la dite pétition.
Par ordre de la Cour W. F. C. DUPLESSIS,
18 mai—2 Register des testaments.

TRAITES sur Boston, à vendre par
15 mai L. H. GALE, 93, Commune.

HUILE d'Ours—Un baril superfine, à vendre par
16 mai J. U. LAVILLEBEUVRE, 149, Commune.

DERNIEREMENT reçu et à vendre par le soussigné, 20 balles salsepareille,
1 lot fustet.
15 mai A CAPDEVIELLE & CUCULLU, 74 Vieille Levée

## SANGSUES.

RECEMMENT reçu d'Europe, un superbe lot de sangsues hongroises et espagnoles, à vendre à UN PICAILLON, UN ESCALIN ET VINGT-CINQ SOUS chaque, au dépot general, rue du Quartier, No. 40, entre Condé et Vieille Levée.
Les habitans de la campagne pourront se procurer des sangsues pendant toute la saison, à des prix très réduits.
11 mai

SEL—2000 sacs gros en débarquement du navire Duke, à vendre en lots au gré des acheteurs par
11 mai GEORGE HARRISON, 67 Tchoupitoulas

A LOUER—Une chambre garnie, sur le devant au premier étage, avec ou sans pension. S'adresser au No 196, rue Carondelet, de 4 à 6 heures P. M.
27 av—☞

LE GREAT WESTERN.
Bristol, le 11 avril 1843.

LE Pilote du Great Western, ayant échoué ce navire en sortant du port de New York, il était du devoir des assureurs d'examiner ce bâtiment avant d'entreprendre son nouveau voyage. Le chantier de Liverpool étant occupé par deux navires de la ligne de Halifax, les lords de l'amirauté ont eu assez bons pour permettre que le Great Western fut mis dans les chantiers de Sa Majesté à Pembroke—mais à cause de l'état des eaux on n'a pu faire qu'un léger examen, conséquemment malgré la sortie de ce steamer du chantier aujourd'hui et quoiqu'il ne soit que légèrement avarié, il a été reconnu impossible d'ajuster ses roues pour revenir à Liverpool et prendre son charbon et sa cargaison et généralement de mettre ce navire en état de partir le jour auquel il était annoncé.

Les directeurs ont résolu de renvoyer son départ jusqu'au printemps à la fin du mois et d'annoncer une nouvelle série de voyages.

Réduction des prix de passage par le steamship Great Western, lieutenant James Hoskin, commandant.

Passage pour New York, trente guinées et une guinée de frais de maître d'hôtel.

Passage de New York, cent piastres et cinq piastres de frais de maître d'hôtel.

Il partira de Liverpool pour New York, 1843.
Samedi, 29 avril.
Samedi, 17 juin.
Samedi, 5 aout.
Samedi, 23 septembre.
De New York pour Liverpool.
Jeudi, 25 mai.
Jeudi, 13 juillet.
Jeudi, 31 aout.
Jeudi, 19 octobre.

Pour fret ou passage de New York à Liverpool, s'adresser à RICHARD IRVIN,
98 Front street.
New York, le 6 mai 1843. 17 mai—3

CHEMIN DE FER ENTRE CARROLLTON ET LA NOUVELLE-ORLEANS.

Les chars de ce rail road partiront de l'ancien dépôt à l'encoignure des rues Poydras et Baronne.

Une promenade fraiche et faite dans de beaux chars neufs invite les passagers à se rendre au SPLENDIDE JARDIN DE CARROLLTON actuellement ouvert au public. Ce jardin est le plus beau des Etats-Unis par ses plantes, ses arbustes, l'ombre que l'on y rencontre et les oiseaux qu'il renferme. Des plantes et des bouquets seront vendus à bas prix par le jardinier.

L'hôtel est situé dans le jardin et est ouvert en tout temps au public. Des crèmes à la glace et autres rafraîchissemens se trouvent à l'hôtel.

Arrangemens d'été pour les jours de la semaine.

| De la Nlle Orléans. | | | De Carrollton. | | |
|---|---|---|---|---|---|
| Char à cheval à 6 h. | A. M. | | Char à cheval à 5 h. | A. M. | |
| Locomotive, | | | Locomotive, | | |
| " | 9 | | " | 8 | |
| " | 11 | | " | 10 | |
| " | 1 | P. M. | " | 12 | |
| " | 3½ | | " | 2 | P. M. |
| " | 5 | | " | 4 | |
| " | 6½ | | " | 5½ | |
| " | 7 | | " | 7 | |
| Char à cheval | 9½ | | Char à cheval, | 9 | |

ARRANGEMENS POUR LES DIMANCHES.

Indépendamment des arrangemens pris pour les jours de la semaine un char commencera à partir chaque heure de Carrollton jusqu'à 6 heures P. M., et de la Nouvelle Orléans jusqu'à 9 heures P. M. de manière qu'il y aura un départ à toutes les heures pendant l'après-midi et le soir.

Les personnes qui partiront par la Locomotive devront se procurer des billets, attendu qu'il est défendu aux collecteurs de recevoir de l'argent au lieu de billets.

A chaque train, un char sera expressément réservé pour les Dames.

LES CHARS DE LAFAYETTE

commenceront à partir du haut de la rue Jackson:—Dans l'été à 6 heures A. M. et dans l'hiver à 6 heures 1/2 A. M. ils commenceront à partir de l'encoignure de la rue du Canal et Baronne: dans l'été à 6 h. 1/2 A. M. et dans l'hiver à 7 h. A. M. après quoi ils partiront toutes les demi-heures jusqu'à 9 heures 1/2 du soir de Lafayette; mais le char qui doit partir de la rue du Canal à 8 heures 1/2 n'en partira qu'à 9.

Les passagers sont instamment priés de ne pas mettre les pieds sur les coussins et de ne pas fumer dans les chars lorsqu'il s'y trouve des dames.

Nouvelle-Orléans le 11 mai 1843.
JOHN HAMPSON,
17 mai Ing. comp. rail road N. O. et C.

AUX BEAUX CHENES VERTS, A BELOXI.

Avis aux personnes qui désirent passer l'été à la campagne.

A la résidence de Mme. PRADAT, à Beloxi, vient d'être ouverte au public; des bâtisses et de nombreuses améliorations ont été faites à cette résidence déjà si belle. On trouvera des logemens confortables pour les familles, une table bien servie, des domestiques attentionnés, jardins charmans, amusemens de tous genres, en un mot rien n'a été épargné pour rendre ce séjour des plus agréables. Les personnes malades trouveront dans l'établissement une bonne pharmacie, les attentions et les soins les plus empressés.

A l'arrivée de chaque steamboat, des domestiques fidèles, des voitures et des bateaux seront prêts à conduire les passagers à l'établissement. Les prix seront modérés. Venez et jugez. 11 mai—1m

AVIS.
MEFIEZ-VOUS DES CONTREFACTEURS.

LE soussigné, agent général pour la vente des Pillules Anti fébriles de Sappington regrette d'être dans la nécessité de prévenir le public contre la contrefaçon de cet article. Depuis son arrivée en ville, il a acquis la certitude que beaucoup d'apothicaires offrent un article qui en falsifie. Cet article réel et garanti se vend seulement chez les personnes suivantes:
G. N. Morrison, 31, Magasins.
J. F. Barber, encoignure Girod et Tchoupitoulas.
Doyle Butman, 24, Bâtisses triangulaires.
Laville, encoignure Hôpital et Vieille Levée.
Shaw & Kesley, encoignure Commune et St. Charles.
Geo. Jones, apothicaire, Cercle Tivoli.
O. B. PEARSON,
1 mai—6m Pour John Sappington & Sons.

ROY & Co.
Rue Royale, No. 133, vis-à-vis l'hôtel St. Louis.

NOUVEAU MAGASIN de modes et parfumeries, grand assortiment de capotes d'été à $1, salon de coiffure pour les Messieurs, toupets, perruques, nattes, fausses queues anglaises à des prix modérés.

Dépôt de la composition Grand-Jean, de New-York
6 mai 1m

J. F. PEPIN & LOUIS DUVIGNEAUD, avocats, ont transporté leurs bureaux au No. 76 rue Royale, entre Conti et Bienville. 15 mai ☞

AVIS—Ma femme Joachim Courbebaisse ayant quitté mon domicile sans cause quelconque, avec mes deux enfans, je préviens le public que je ne serai responsable d'aucune dette contractée par elle en mon nom.
6 mai—3 JOACHIM COURBEBAISSE.

A VENDRE.
LE soussigné étant sur le point de partir pour l'Europe, désire disposer et vendre à très bas prix pour du comptant, un CAFE qu'il occupe à l'encoignure des rues Poydras et du Cirque, ainsi que deux Billards qui lui font partie du dit établissement.
Pour les conditions, s'adresser sur les lieux.
16 mai—3 S. NICOLAS.

$5 DE RECOMPENSE.

PERDU avant hier au soir, un PORTEFEUILLE contenant $15 en billets de la Banque de la Louisiane et un certificat de M. Denis Prieur, en faveur de M. L. Vincent, lui permettant de naviguer à bord des steamboats. La récompense ci-dessus sera donnée à la personne qui rapportera les papiers seulement, chez Mlle. Marie Hernandez, rue Robertson, entre Ursulines et St Philippe.
17 mai—2

AVIS.
LES soussignés partant pour France, prient les personnes à qui ils pourraient devoir de présenter leurs réclamations avant la fin du mois, et celles qui leur doivent sont priées de venir payer dans le même délai.
17 mai—4 FAUCHON FRERES.

CRACKERS de Quincy—30 barils à vendre par
17 mai W. H. AVERY, 69 Gravier.

PORC—200 barils mess, à vendre par
17 mai HARTWELL & KIDDER, 44 Poydras

CHANVRE roui du Kentucky, à vendre par
SCHULTZ, HADDEN & LEACH,
17 mai 26, Poydras.

GRAISSE—En barillets à vendre par
SCHULTZ, HADDEN & LEACH,
17 mai 26, Poydras.

CORDE—200 rouleaux d'emballage, à vendre par
SCHULTZ, HADDEN & LEACH
17 mai 26, Poydras.

WHISKEY—Rectifié de Cincinnati, à vendre par
SCHULTZ, HADEN & LEAH,
17 mai 26, rue Poydras

FICELLE d'Emballage, à vendre par
SCHULTZ, HADDEN & LEACH,
17 mai 26, Poydras.

ON DEMANDE une bonne domestique blanche, qui sache faire le ménage et blanchir. S'adresser rue Bourbon, No. 109. 19 mai

THE 19 demi-caisses impérial en débarquement du navire Panthea et à vendre par ROBERTS & HALL
17 mai 75, Magasins.

GRAISSE et Beurre—125 barillets graisse supérieure, en feuille, à vendre en magasin par
17 mai CH. DOANE & Co. 69 Poydras

CORDE D'EMBALLAGE—200 rouleaux pétrie du Missouri, à vendre par
4 mai CH. DOANE & co, 69 Poydras

RAISINS—5 barriques frais, à vendre par
4 mai CH. DOANE & co. 69 Poydras

TABAC 7 caisses manufacturé, à vendre par
4 mai CH. DOANE & Co. 69 Poydras

FLEUR D'ORANGER—12 caisses eau de fleurs d'oranger, à vendre par
15 mai LOISON & SILVESTRE, 36 Chartres

FROMAGES DE GRUYERE—Fromages de Gruyère nouveaux, à vendre par
14 mai LOISON & SILVESTRE, 36 Chartres

VIN vieux 12 barriques vin vieux à vendre par
15 mai LOISON & SILVESTRE, 36 Chartres

THE vert et noir,
25 demi caisses pouchong.
139 boites d'impérial et poudre à canon de 12 livres en débarquement du navire Huntsville, à vendre par
ROBERTS & HALL,
15 mai 75 Magasins

CAFE de Rio de très bonne qualité, actuellement en magasin, à vendre par
13 mai WM. PREHN & Co. 56 Douane

PLATILLES Fine "Union" à vendre en magasin, par
13 mai WM. PREHN & Co, 56, Douane

LINGE diapré et damassé.—Un assortiment à vendre par WM. PREHN,
13 mai 56, Douane.

PORC J. Mess, et J. Prime à l'inspection, à vendre par HARTWELL & KIDDER,
3 mai 44, Poydras

GRAISSE—60 barils en feuille, en magasin, à vendre par HARTWELL & KIDDER,
3 mai 44, Poydras.

BONS—30 barriques sur salés, à vendre par
HARTWELL & KIDDER,
44 Poydras.

JAMBONS pour famille—10 barils à vendre par
HARTWELL & KIDDER,
13 mai 44, Poydras

TABAC de Cube en feuilles, en magasin et à vendre par
8 mai J. M. LAPEYRE, 17, Conti

SUCRE blanc de la Havane, à vendre par
30 mai J. M. LAPEYRE, 17, Conti

CIGARES en papier, à vendre par
J. M. LAPEYRE, 17, Conti

CHANGE sur la Havane, à courte vue, à vendre par
FRATS & HERNANDEZ, 27, Toulouse

CHANGE sur Paris, à vendre par
BLANCHARD, EIMER & Co. 21 Bienville

CITRONS ... secs et salés, à vendre par
BLANCHARD, EIMER & Co. 24 Bienville

OSNABURGS de Lowell, 7/8 et 4/4 de large, derries et toile rayée de Hamilton à vendre par
HARROD, DARLING & Co.
49, Commune

TOILES ... d'Appleton 4/4, Winthrop 4/4 et Waltham 4/4, 7/8 et 3/4, à vendre par
HARROD, DARLING & Co.
49, Commune

... 4/4, à vendre par
HARROD, DARLING & Co.
49, Commune

HUILE de ... de 40 gallons chaque, à vendre par
HARTWELL & KIDDER,
44 Poydras

B... à vendre par
HARTWELL & KIDDER, 44 Poydras

BEURRE de Goshen, aujourd'hui en débarquement ... à vendre par
GEORGE HARRISON,
19 mai 67, Tchoupitoulas.

FROMAGE ... de Goshen, en débarquement ... à vendre par
GEORGE HARRISON,
67, Tchoupitoulas.

THE—100 ... Souchong et Impérial, en débarquement ... Arkansas, en magasin et à vendre par
GEORGE HARRISON,
10 mai 67, Tchoupitoulas.

SEL—100 ... en débarquement du navire ...
GEORGE HARRISON,
10 mai Tchoupitoulas.

EAU DE VIE ... en magasin et à vendre ...
GEORGE HARRISON,
16 mai Tchoupitoulas.

PORC Rump—40 barils ... à vendre par
4 mai ... 66 Camp.

## AMUSEMENTS.

SALLE DE BAL DE LA RUE CONTI.
Les Bals auront lieu les Dimanches, Mardis et Jeudis de chaque semaine.
31 mars ☞ G. W. STEPHENS, Directeur

MEDICAMENTS POUR HABITATION.

LES soussignés, persuadés de l'importance qu'il y a pour les habitans et les médecins d'avoir des médicaments frais et garantis, ont donné un soin particulier au choix de leur assortiment, et d'après les arrangemens qu'ils ont faits à Londres, Paris et New York, pour recevoir des assortiments très frais, ils pourront en toutes circonstances fournir aux habitans et aux médecins des médicaments qui pourront être garantis d'une qualité supérieure.
SICKLES & Co, Droguistes,
22 avril—2 m 40, rue du Canal

ISAAC BRIDGE,
☞ Marchand Commissionnaire et agent pour la vente des coffres forts en fer salamandre de Robertson & Richet des balances patentées de Amos Stevens, 76, rue des Magasins. 1 av

ARTICLES DE PECHE.
*Rue Jefferson, No. 23.*

LES soussignés ont l'honneur d'annoncer aux amateurs de pêche, qu'ils vendront à un prix extrêmement réduit, en gros et en détail, rue Jefferson, No. 23, un grand assortiment de seines, éperviers et tramails.
6 mai—1m TALAMON Frères.

BOURSE DE LA RUE ST-LOUIS.
BAINS! BAINS! BAINS!

LE soussigné, nouveau directeur des Bains déjà si avantageusement connus, prévient ses amis et les nombreux habitués de l'Etablissement, que de judicieuses et confortables améliorations viennent d'être faites et que rien n'a été négligé pour que la comparaison qu'on pourrait établir entre cette nouvelle installation et celles du nord des Etats-Unis ou de l'Europe, soit tout à l'avantage de cette première.

Les belles baignoires en cuivre que renferme l'établissement ont été étamées à neuf; toutes les chambres et la salle d'attente décorées avec élégance, et les cabinets garnis de tous les accessoires indispensables à la toilette d'un fashionable. L'emphalte qui garnit le plancher de chaque chambre a été couvert par une claire-voie en bois qui empêche l'eau de séjourner sous les pieds lorsqu'on sort du bain; le linge, par sa blancheur et sa finesse, ne laissera rien à désirer; le service sera fait par des employés habiles, soigneux et polis. Le voisinage de la buvette de la Bourse, assure aux consommateurs qui désireraient être servis dans leur bain, un choix de liqueurs cordiales de première qualité. Le prix des bains, qui était jusqu'alors de 50 cents, est réduit à 40 cents.

ALVAREZ.

L'ouverture des Bains de la Bourse St Louis aura positivement lieu le 26 avril 1843. L'établissement est ouvert au public depuis 6 heures du matin jusqu'à 10 heures du soir. 25 avril—☞

LYCEE D'ORLEANS.
ETABLISSEMENT POUR L'EDUCATION DES JEUNES GENS.
*Rue de l'Esplanade, entre Dauphine et Bourgogne.*

Dirigé par:
Lewis Elkin (ex-professeur d'anglais et de mathématiques au collège Jefferson, Le.) principal du Lycée.)
George Wyndham (ex professeur d'anglais, de français, de grec et de latin au collège Jefferson, La.)
Erastus Everett (ex-professeur d'anglais et d'histoire au collège Jefferson, La.)
Maurice Merveyer (ex-professeur de français, de latin et de grec au collège Jefferson, La.)

Qui, le premier de ce mois, se sont démis de leurs fonctions dans cet établissement.

Ils se sont adjoint pour collaborateur:
Monsieur Rafael de Fuentes (ex-professeur d'espagnol et de tenue des livres au collège Jefferson, Le.)

Cette institution est établie sur le mode des *High Schools* dans les Etats du Nord. On y cultivera toutes les branches d'une éducation littéraire et scientifique.

REFERENCES:
Hon. F. X. Martin, président de la cour Suprême de l'Etat,
Hon. Félix Garcia, E. A. Canon Esq.
Hon. P. D Conrad, Christian Roselius Esq.,
Rév. Théodore Clapp, P. Soulé.
Isaac T. Preston Esq., L. C. Duncan Esq.,
Alf. Hennen Esq, J. B. Leprêtre Esq.,
Thos. O. Meux, M. D. Manuel Blasco Esq.

Pour plus amples renseignements, s'adresser au Lycée, après le 23 avril.
Les classes ouvriront le 24 avril. 18 av—30

AVIS.
LES soussignés ont l'honneur de prévenir les dames leurs amis et le public en général, qu'ils ont transporté leur magasin de la rue Ste. Anne à l'encoignure des rues Conti et Bourbon, (ancien magasin de MM. Fauchon frères) et qu'ils y vendront un grand assortiment de marchandises en tout genre, provenant des encans, pour du comptant, au dessous du cours.
Nouvelle Orléans, 15 mai 1843.
15 mai—3 L. VALLEE & co.

DES AVANCES comptant seront faites par le soussigné sur des consignations de farines, grains, cotons à ses amis à New-York. GEO. E. CLIFFORD,
6 mai 47, Poydras

DES avances seront faites sur des consignations de sucres, mélasse, coton, tabac, farine, plomb et autres produits consignés à nos amis de Boston.
21m MERLE BEYLLE & Co 45 Vieille Levée.

PIERRE ROY aîné a l'honneur d'informer ses nombreuses connaissances et le public en général, qu'il continue dans son ancien magasin ci-devant occupé par P. Roy & Michel, rue St. Philippe No. 16, le commerce des vins, liqueurs et groceries et a toujours à vendre un assortiment varié en marchandises fraîches et de qualité supérieure et à des prix très modérés. 18 av—30

A VENDRE par le soussigné au débarquement de la barque Sevis, venant de Bordeaux:
115 barriques Vin rouge;
30 demi de Vin blanc Sauterne;
80 caisses Vin rouge et blanc,
15 futailles Vinaigre;
36 paniers Huile d'olive surfine;
10 Caisses Curaçao;
50 de Cerises à l'eau de vie;
36 paniers Anisette superfine;
6 caisses Prunes et Figues en paquets;
16 caisses Sardines à l'huile;
100 caisses Vermicelle et Macaroni;
50000 Bouchons. EDOUARD LARROND.
5 mai—6 66, rue St. Louis.

AVIS—J. Latour, chaudronnier, informe le public et ses amis qu'il continuera le même genre d'affaires que lors de sa société avec M. Ducret.
Son établissement est situé rue St. Louis No 27, il ose espérer sur le patronage des personnes qui avaient ... tude de fréquenter l'ancienne maison. 12av—61

LA société des soussignés devant expirer le 31 courant et devant régler leurs affaires définitivement, ils prient les personnes qui leur doivent de vouloir bien venir régler le plus tot possible, et ceux à qui ils doivent de présenter leurs comptes pour être soldés. Ils offrent en même tems de vendre leur stock, consistant en groceries aux plus bas prix, soit en gros, soit en détail.
Nelle-Orléans 4 mai 1843.
P. B. MONTAMAT & Co.
4 mai—27 44, Vieille Levée

CHAPEAUX—Un assortiment général de différentes descriptions—Aussi, 25 caisses chapeaux feuilles palmier à vendre par
6 mai FROST & Co. 16. Magasins

MARCHANDISES de coton—4/4, 6/4 et 6/4, drills 4/4 et 7/8 convenables particulièrement pour le marché mexicain, à vendre par
5 mai HARROD, DARLING & co, 49 Commune

CHAPEAUX de feuilles de palmier, 10 caisses qualités assorties, à vendre par
5 mai HARROD, DARLING & Co. 49, Commune.

HUILE de Palmachristy—10 barils huile en magasin, à vendre par PRICE & FROST,
6 mai 30 Poydras

PLOMB—7 barillets en barre et 2,100 saumons, à vendre en débarquement du steamer Julia Chouteau, par
3 mai MERLE, BEYLLE & Co, 45, Vieille Levée.

WHISKEY—175 barils reçus par un chaland, à vendre par SCHULTZ, HADDEN & LEACH,
3 mai 26, Poydras

JAMBONS—Plats côtes et épaules, à vendre par
SCHULTZ, HADDEN & LEACH,
3 mai 26, Poydras

MACHOIRES de cochons fumées, à vendre par
SCHULTZ, HADDEN & LEACH,
3 mai 26, Poydras

GRAISSE supérieure en feuille, en barils et barillets, à vendre par HEWITT, HERAN & Co.
1 mai 65, Camp.

WHISKEY rectifié de Cincinnati, à vendre par
HEWITT, HERAN & Co.
1 mai 65, Camp

MARCHANDISES pour le marché mexicain—Toile à draps Appleton 4/4, de Waltham 4/4 et 6/4, drills, Stark & Co. 7/8 et 4/4 à vendre par
1 mai HARROD, DARLING & Co. 49, Commune

LINSEYS blanc et écru pour nègres, à vendre par
HARROD, DARLING & Co,
1 mai 49, Commune.

PORC Mess—250 barils, à l'inspection, à vendre par
SCHULTZ, HADDEN & LEACH,
1 mai 26, Poydras

FARINE—300 barils marque de choix en débarquement du steamer Congress, à vendre par
1 mai HARTWELL & KIDDER, 44, Poydras.

BACON—Jambons, plats côtes et épaules, en magasin, à vendre par
1 mai HARTWELL & KIDDER, 44 Poydras

THE de différentes descriptions et Café de Rio, à vendre par J. W. STANTON & Co,
4 mai Encoignure Magasins et Lafayette.

HUILE et Blanc de Baleine, à vendre par
J. W. STANTON & Co.
4 mai Encoignure Magasins et Lafayette.

CLOUS de fer de Suède, dimensions assorties, à vendre par GEO. E. CLIFFORD,
4 mai 47, Poydras

HUILE de baleine blanchie d'automne et d'hiver, à vendre par GEO. E. CLIFFORD,
3 mai 47, Poydras

PLOMB—1435 saumons, en débarquement du steamboat Missouri, à vendre par
4 mai MERLE, BEYLLE & Co, 45, V. Levée.

CIRE d'Abeille—6000 livres, qualité supérieure, à vendre en débarquement du steamboat Missouri, par
4 mai MERLE, BEYLLE & Co, 45, V. Levée.

CORDE d'Emballage—60 rouleaux, en débarquement du steamboat Missouri, à vendre par
4 mai MERLE BEYLLE & Co., 45, V. Levée.

A VENDRE sur la Levée en débarquement du brick Isaac Mead, de Marseilles:
250 barriques vin rouge de la marque Elisée Baux,
150 barils vin blanc,
100 caisses vin muscat,
300 caisses absynthe,
40 do Kirschenwasser,
150 do Liqueurs,
100 do Curaçao,
50 do Eau-de-vie de Dantzic.
BLANCHARD, EIMER & Co.,
26 avril—10 21, Bienvill

AVIS.
LES capitaines de navire et les passagers allant en Europe trouveront toujours chez le soussigné un assortiment général d'articles de 1er choix pour leurs provisions de mer, à des prix réduits.
J. E. LOREHILE,
3 mai Encoignure Royale et Douane.

GRAINES.
GRAND assortiment de graines potagères fraîches, reçues de France, et à vendre par LELIEVRE, encoignure Royale et Ste. Anne.
Aussi—Une très petite quantité de graines d'œillets flamands, de qualité supérieure, et 60 espèces de fleurs d'une culture facile. 25 mr

HABILLEMENTS D'ETE.
BATAILLE & BIGEY,
86, rue de Chartres.

VIENNENT de recevoir par le navire Echo, leur assortiment d'habillements d'été, qu'ils offrent à vendre à des prix très réduits. Ces articles sont très bien conditionnés et ont les formes les plus à la mode en ce moment à Paris.
Redingotes mérinos, diverses qualités,
Paletots do. diverses formes et qualités,
Habits do. diverses qualités,
Redingotes, paletots, habits et pantalons en très beaux coutils fil, &c. &c.
Un assortiment de Chapeaux paille d'Italie, de tous numéros.
Chapeaux Français soie; do. do. feutre, à $4 50 et $5 chaque en détail.
Les marchandises leur restant en magasin de la saison d'hiver, seront vendues à très bon marché. 21 mars

COFFRES-FORTS EN FER.
LE soussigné est prêt à exécuter les ordres pour les coffres-forts en fer salamandre perfectionnés de Robertson et Rich, quelque soient les dimensions et les modèles, dans le plus bref délai et à des prix raisonnables.
Il a actuellement en mains un assortiment de ces coffres forts qu'il invite respectueusement le public à venir examiner, étant prêt à prouver, par des personnes de cette ville et de New-York qui ont assisté à l'essai qui a été fait en sont dernier, dans une fournaise et par plusieurs maisons chez lesquelles ils sont en usage, que les coffres-forts de Robertson & Rich possèdent toutes les qualités désirables à ces articles, qu'ils sont préférables à tous ceux des autres manufactures, qu'ils sont réellement à l'épreuve du feu, et qu'ils préservent de l'humidité.
13 avril ISAAC BRIDGE, 76, Magasins

TOILE à voile—Toile à voile de Russie, 20 pouces, marque Pletnehoff, de. de. impériale de 24 et 20 pouces de No 1 à 6,
Toile à voile de coton de John Colt No. 2 à 10, toile à voile anglaise blanche et écrue, passée à l'étuve, numéros assortis, ravens duck supérieur, constamment en mains et à vendre par J. ALBERT,
9 mai 26, St. Louis

## AVIS LEGAUX

SUCCESSION de Fatime Bruguière, f. c. l.—Les créanciers de la susdite succession sont priés de bien vouloir se faire connaître à Mr. Mazureau, curateur de ladite succession, 75 rue Conti, et de lui présenter une note de leurs créances, et d'en déposer leurs ... dans les ... Nouvelle Orléans, 9 mai 1843.
10 mai—10

ETAT DE LA LOUISIANE—Cour de paroisse pour la paroisse et ville de la Nouvelle-Orléans—Présent l'honorable Chs. Maurian, juge—No. 15,907—L. Wm. Dewees vs ses créanciers. La cession de biens par l'insolvable est acceptée par la Cour pour le bénéfice de ses créanciers—Il est ordonné par la Cour que les créanciers du dit insolvable s'assemblent en l'étude de ... mardi ... le 24 mai courant, pour y procéder à la ... et les ... de leurs ... et ce ... sont suspendues.
Par ordre de la Cour—Bureau du Greffier, Nouvelle Orléans, le 10 mai 1843
11 mai—3 LOUIS R. COURTIN, dép. greffier.

AVIS est par le présent donné à toutes personnes ayant des propriétés taxables dans la paroisse de Jefferson (Etat de la Louisiane) qu'elles soient résidentes ou non résidentes de la dite paroisse, que les taxes imposées conformément à la loi, par le Jury de Police de la paroisse de Jefferson, pour les années mil huit cent quarante et un (1841) et mil huit cent quarante deux (1842), seront dûes et exigibles le trente juillet prochain (1843), et que les taxes de trois ans doivent être payées dans un délai de trente jours à dater du dit trente juillet, au bureau du shérif, rue Jackson, entre les rues Rousseau et Fulton, ville de Lafayette, paroisse de Jefferson. Ledit bureau est ouvert depuis huit heures du matin jusqu'à six heures du soir. Il sera procédé contre toutes personnes qui négligeront de payer leurs taxes dans le délai ci-dessus mentionné, conformément aux dispositions de l'acte de la Législature, intitulé: "Acte pour pourvoir, d'une manière plus efficace, au recouvrement des taxes de paroisse dans la paroisse de Jefferson," approuvé le 15 mars 1842."
MANUEL J. GARCIA,
13 mai—60 Collecteur des taxes de paroisse.

UNE jeune dame ayant quelque connaissance de la langue française et désirant apprendre cette langue, voudrait trouver pour quelques mois une pension et un logement dans une famille française respectable, à un prix modéré. Elle pourra fournir des références satisfaisantes s'il en est besoin. S'adresser au No 114 rue du Camp
16 mai—3

BOIS de Campêche—60 tonneaux à vendre par
16 mai S & J P WHITNEY & Co.

MARCHANDISES blanches du pays.—33 caisses en débarquement, convenables pour le Mexique, à vendre par R D BLOSSMANN,
16 mai 55, Bienville

SUCRE en pain—300 caisses et barils différentes descriptions, de qualité supérieure, à vendre en magasin par WOOD & SIMMONS, 60, Magasins
16 mai

RIZ—100 tierçons prime à vendre en magasin par
16 mai WOOD & SIMMONS, 60, Magasins

THE, café de Java, cordages de Manille, clous, eau-de-vie et genièvre du pays à vendre par WOOD & SIMMONS, 60, Magasins
16 mai

CLOUS—600 barillets en magasin et à vendre par
16 mai T. & S. TOBY & BOGERT, 70 Camp

TABAC—100 barillets manufacture de Missouri, à vendre par
16 mai T. & S. TOBY & BOGERT, 70 Camp

A LOUER—Une bonne domestique de maison. S'adresser à T. & S. TOBY & BOGERT,
16 mai 70 Camp

CAFE de la Havane, fin vert, à vendre par
16 mai MANUEL BLASCO, 26, Commune

CIGARES de la Havane—Régalias, Canones, &c., à vendre par
16 mai MANUEL BLASCO, 26, Commune

EAU-DE-VIE de pêches, à vendre par
16 mai MANUEL BLASCO, 26, Commune

SUCRE DE LA HAVANE, blanc et jaune à vendre par
16 mai MANUEL BLASCO, 26, Commune

BEURRE—30 frequins de Goshen frais et bons, en débarquement du navire Warsaw, et à vendre par
16 mai ROBERTS & HALL, 75, Magasins.

TABAC—236 balles de Kentucky, à vendre par
SCHULTZ, HADDEN & LEACH,
16 mai 26, Poydras.

RACINE D'OEILLET ET DE SERPENTAIRE—Quelques sacs à vendre par
16 mai J. U. LAVILLEBEUVRE, 149 Commune

SACS de plâtre, neufs et de secondes mains, à vendre par
15 mai HARROD, DARLING & Co. 49 Commune

DOUBLONS Patriotes—vendre par
FRATS & HERNANDEZ,
16 mai 27, Toulouse.

CIDRE de Boston—100 caisses à vendre par
13 mai NORCROSS & FOSDICK, 40 Gravier

SAVON et blanc de baleine—300 caisses, à vendre par
13 mai NORCROSS & FOSDICK, 40 Gravier

SUCRE raffiné de Boston—400 caisses et barils à vendre par NORCROSS & FOSDICK,
13 mai 40 Gravier

ESPRIT de Thérébentine—80 barils de Noël, à vendre par NORCROSS & FOSDICK,
13 mai 40 Gravier

CLOUS—1000 barriques de Boston, à vendre par
13 mai NORCROSS & FOSDICK, 40 Gravier

THE—600 caisses différentes espèces, à vendre par
13 mai NORCROSS & FOSDICK, 40, Gravier

SACS DE PITRE—40,000 à vendre par balles par
13 mai NORCROSS & FOSDICK, 40, Gravier

TOILE à draps et à chemises 4/4, 5/4 et 6/4, convenables pour le marché mexicain, à vendre par
13 mai HARROD, DARLING & Co., 49, Commune

DENIMS de Hamilton, à vendre par
HARROD, DARLING & Co.
13 mai 49, Commune

TOILES ET CORDES D'EMBALLAGE des marques Mayeville et Fulton, à vendre par
SCHULTZ, HADDEN & LEAH,
13 mai 26, rue Poydras.

MAIS—800 sacs blanc, en débarquement et à vendre par
GEORGE HARRISON,
11 mai 67 Tchoupitoulas

FROMAGE de Gruyère, venant directement du pays, reçu par le navire Chateaubriand, et à vendre par
11 mai F. PERRET, 50, Toulouse

BOTTES, Souliers et Brodequins—91 caisses en débarquement du brick Georgiana, à vendre par
11 mai R. O. HOBBS, 12, Douane.

GENIEVRE de Hollande, marque bien connue orange, dans les magasins de la Douane, à vendre par
11 mai SCHMIDT & Co. 64, Bienville.

FARINE—600 barils première qualité à bord d'un chaland à vendre par
11 mai HEWITT, HERAN & Co. 65, Camp.

WHISKEY—100 barils à vendre par
11 m SHULZ, HADDEN & LEACH, 26 Poydras

LE soussigné offre à vendre au débarquement du navire Chateaubriand,
150 paniers gaignolet.
11 mai AUGUSTE MOLIER, 90 St Louis

INDIENNES et Toiles à Chemises—8 caisses indiennes garance et 4 do toile blanche, en débarquement de la barque Bostonian, à vendre par
10 mai ISAAC BRIDGE, 76, Magasins

SAVON et Blanc de Baleine—50 caisses différentes descriptions, en débarquement du brick Cabot, à vendre par ISAAC BRIDGE,
10 mai 76, Magasins.

BALANCES patentées de Stevens—Un assortiment complet de toutes dimensions, convenables pour le coton, le tabac et autres produits, constamment en mains, à vendre par ISAAC BRIDGE,
10 mai 76, Magasins.

CHOCOLAT doux—10 caisses espagnol, en débarquement de la barque Bostonian, à vendre par
10 mai ISAAC BRIDGE, 76 Magasins

BOTTES, souliers et Brodequins—119 caisses en débarquement des barque Georgiana et Bostonian, à vendre par A F DUNBAR & co,
10 mai 13 Douane

BOTTES, Souliers et Brodequins—250 caisses en débarquement des bricks Hobason et Foconie, à vendre par
R. G. HOBBS 12, Douane.

CHAPEAUX de feuille de palmier—100 douzaines à vendre par R C HOBBS,
10 mai 12, Douane

WHISKEY—240 barils et 4 do. de 4 ans à vendre par
SCHULTZ, HADDEN & LEAGH,
1 mai 26 Poydras.

VINS de Madère et de Porto, en magasin et à vendre par
12 mai J M LAFEYRE, 17, Conti

CAFE de la Havane, à vendre par
12 mai J. M. LAPEYRE, 17, Conti

CAPSULES de Mothes, (légitimes) à vendre par
12 mai J. M. LAPEYRE, 17, Conti

GRAINES pour oiseaux, à vendre par
12 mai J M LAPEYRE, 17, Conti

INDIGO—Excellent de Caracas, à vendre par
8 mai J. M. CABALLERO, 31, Vieille Levee

CAFE Prime vert de la Havane à vendre en magasin par J. M CABALLERO,
6 mai 31, Vieille Levee

AMANDES à coque douce, à vendre par
8 mai MANUEL BLASCO, 26, Commune

VIN d'Oporto, à vendre par
MANUEL BLASCO, 26 Commune

GENIEVRE de Hollande, à vendre par
MANUEL BLASCO, 26 Commune

CHANDELLES de suif, à vendre par
8 mai MANUEL BLASCO, 26 Commune

PELES—6 douzaines, à vendre par
8 mai MANUEL BLASCO, 26, Commune

PORC mess et prime, à vendre par
4 mai CH. DOANE & co, 69 Poydras

GRAISSE—100 barillets, prime leaf, à vendre par
4 mai CH. DOANE & co, 69 Poydras

BACON—15 barriques jambons fumés de l'Ouest, à vendre par 4 mai CH. DOANE & co, 69 Poydras

CAFE de la Havane, en magasin, à vendre par
4 mai GEO. E. CLIFFORD, 47, Poydras

30 demi pipes Cognac Pellevoisin aîné, à vendre par
25 av BLANCHARD, EIMER & co. 21 Bienville

SEL—10,000 boisseaux, gros, à vendre par
2 mai S & J P WHITNEY & Co.

WHISKEY—75 barils rectifié, à vendre par
2 mai JOHN R. SHAW & Co., 24, Poydras

FARINE—200 barils à vendre par
2 mai JOHN R. SHAW & Co., 24 Poydras

VERRE à vitres de toutes grandeurs, à vendre par
1 av J ALBERT, 23 St. Louis

SOULIERS—3 caisses à vendre à bas prix par
3 mai FORDICK & BROTH., 66 Camp

TOILE D'EMBALLAGE de l'Inde, à vendre par
3 mai FORDICK & BROTH., 66 Camp

CAFE de la Havane—200 sacs, à vendre par
3 mai J. L. DONNAMETTE

CUIVRE Rouge—500 livres, à vendre par
3 mai J. L. DONNAMETTE.

GRAISSE—20 fréquins, à vendre par
3 mai J. L. DONNAMETTE.

DOUBLONS—200 espagnols et patriotes, à vendre par
3 mai J. L. DONNAMETTE.

DOUBLONS—200 espagnols et patriotes, à vendre par
3 mai J. L. DONNAMETTE.

DRAP—13 pièces draps, bleu, noir, marron et olive à vendre par J. L. DONNAMETTE, 3 mai.

PORC—30 barils M. O., à vendre par
5 mai PRICE & FROST, 30 Poydras

HARRICOTS—20 barils blancs, à vendre par
5 mai PRICE & FROST, 30 Poydras

JAMBONS—20 barriques, 5 do épaules, 20 barils jambons, à vendre par PRICE & FROST,
5 mai 30 Poydras

SEL—400 sacs fin et 20 caisses sel de table, à vendre par
5 mai PRICE & FROST, 30 Poydras

GRAISSE—40 barils et 20 barillets, à vendre par
5 mai PRICE & FROST, 30 Poydras.

BOEUF—45 barriques fumé, à vendre par
5 mai PRICE & FROST, 30 Poydras

WHISKEY—75 barils de Cincinnati, à vendre par
5 mai HARTWELL & KIDDER, 44, Poydras

CHECKS à vue sur New York par la Compagnie d'Assurance Maritime de l'Ouest et contre l'incendie. 5 mai

AMIDON—60 caisses marque Proctor, à vendre par
4 mai HARTWELL & KIDDER, 44 Poydras

SAVON 30 caisses, à vendre par
3 mai HARTWELL & KIDDER, 44 Poydras

PLATRE de Paris, qualité supérieure, en débarquement et à vendre en lots au gré des acheteurs, par
24 a GEORGE BEDFORD, 47, Commune.

CONFITURES de la Havane—80 caisses à vendre par
J. E. LOREHILE,
2 mai Encoignure Royale et Douane

A VENDRE, en débarquement du navire l'Amérika, venant de Bordeaux,
40 barriques vin de l'année 1840.
40 do Médoc do, de l'année 1838.
par CASTAING & LOMBARD,
21 m 63 Conti

BOEUF mess, à l'inspection, à vendre par
5 mai HULLIN & WOODRUFF, 60, Camp.

EPAULES 30 barriques fumées en débarquement et à vendre par HULLIN & WOODRUFF,
5 mai 60 Camp.

BOUCAUTS pour mélasse—60 pièces, 3 chaque capables de contenir 130 galons, en débarquement du brick Ponemic de Boston et à vendre par
ROBERTS & HALL,
6 mai 75, Magasins.

BEURRE de Goshen—36 barillets reçus par le navire John Minturn à vendre par
TUFTS & HOBBARD,
6 mai 60, rue de la Douane.

## VENTES DE SHERIF

Louis St. John, exécuteur, &c. vs. Guillermo Andrade. COUR DE DISTRICT—No. 22,... En vertu d'un writ de ... en date du 12 mai 1843, à moi adressé par l'honorable Cour de District du Premier District Judiciaire de l'Etat de la Louisiane, il sera offert en vente publique, au magasin du shérif, No. 20 rue Toulouse, entre les rues Chartres et Levée, mardi 30 mai 1843, à 10 heures du matin, savoir:
1 Nègresse
Saisie dans l'affaire ci-dessus.
Conditions comptant. A. SIDNEY LEWIS,
16 mai—3 en 10j Shérif de la Cour de District.

La Banque de la Louisiane vs. la Compagnie d'Assurance du Mississippi contre les risques maritimes et contre l'incendie.
COUR DE DISTRICT—No. ... En vertu d'un writ de fieri facias à moi adressé par l'honorable Cour de District du Premier District Judiciaire de l'Etat de la Louisiane, il sera offert en vente publique à la Bourse de St Louis, entre les rues Chartres et Royale, mercredi, 31 mai 1843, à midi,
170 actions du fonds capital de la Banque de la Louisiane, payées en plein.
80 actions du fonds capital de la Banque d'Orléans, payées en plein.
Saisis dans l'affaire ci-dessus.
Conditions, comptant.
A. SIDNEY LEWIS,
16 mai—3en10j Shérif de la Cour de District

COUR DE COMMERCE—No. 5887—La Banque de Cité de la Nouvelle Orléans, vs. R. F. Canfield et son épouse—En vertu d'un writ de fieri facias à moi adressé par l'honorable Cour de Commerce de la Nouvelle Orléans, j'offrirai en vente publique, à la Bourse de Cité, rue St. Louis, le mardi 20 juin 1843, à midi, la propriété suivante, saisie comme ci-dessus, savoir:
Trois lots de terre situés au faubourg Ste. Marie, désignés par les Nos. Cinq, Six et Huit sur un croquis de plan qui sera exhibé au public, au moment de la vente, lesquels lots ont les dimensions suivantes savoir: les lots Nos cinq et six, sont contigus et mesurent chaque vingt cinq pieds de face à la rue des Magasins, sur cent dix pieds de profondeur entre lignes parallèles. Le lot No. cinq est borné par le lot No quatre, de l'autre coté par le lot No Six ci dessus decrit, et dans le fond par une allée commune. Et le lot No. Six est borné d'un coté par ledit lot No Cinq, et de l'autre coté par la propriété de J. A. May et dans le fond par ladite allée.
Et le lot No. Huit, ayant vingt quatre pieds six pouces de face à la rue St. Joseph, sur cent vingt onze pieds trois pouces de profondeur, sur une ligne parallèle à la rue des Magasins, laquelle sépare de la propriété de J Berry, cent vingt-quatre pieds six pouces de l'autre coté, sur la ligne qui le sépare du lot No Sept, de là une autre ligne perpendiculaire à la rue des Magasins de dix sept pieds quatre pouces, courant vers l'allée susdite; De là une autre ligne parallèle à la rue des Magasins de soixante deux pieds quatre pouces, le séparant en partie de l'allée et en partie de la propriété de J. A. Maybin; De là quarante deux pieds neuf pouces de largeur dans le fond. Ensemble avec les bâtisses et améliorations qui sont dessus, les droits, privilégés, servitudes y attachés et qui en dépendent.
Conditions: Comptant.
EMILE LA SERE,
16 mai—3 en 30j Shérif de la Cour de Commerce

COUR DE COMMERCE—No. 5492—J. Ste Meuron vs. la Municipalité No 1. En vertu d'un writ de fieri facias à moi adressé par l'honorable Cour de Commerce de la Nouvelle Orléans, j'offrirai en vente publique à la Bourse de Cité, rue St Louis, le lundi 19 juin 1843 à midi, les propriétés ci-après décrites, saisies dans l'affaire ci-dessus, savoir:
1o. Un certain espace de terre de forme irrégulière, situé en cette ville, dans l'îlet compris entre les rues de l'Hôpital, de Quartier, Condé et Levée, et contenant en superficie soixante trois mille neuf cent quatorze pieds, cent trois pieds et trente quatre lignes, savoir: donc neuf cinquante-cinq pieds neuf pouces de face à la rue Condé, à partir de l'encoignure des rues Condé et de l'Hôpital, jusqu'à la propriété de M Placide Forstall, à la distance de soixante trois pieds onze pouces et quatre lignes de l'encoignure des rues Condé et Quartier; de là une ligne perpendiculaire à la rue Condé, courant de cent quarante sept pieds huit pouces et quatre lignes vers la rue de la Levée; de là une autre ligne parallèle à la rue Condé, courant de soixante trois pieds onze pouces et quatre lignes, à laquelle ligne va jusqu'à la rencontre de la rue du Quartier; de là une autre ligne courant le long de la rue du Quartier, de cent treize pieds trois pouces et quatre lignes, de là une autre ligne perpendiculaire à la rue du Quartier, courant de cent vingt sept pieds dix pouces et quatre lignes, de là une autre ligne parallèle à la rue Condé, courant de ... pouces; de là une autre ligne perpendiculaire à la rue du Quartier, courant de trente un pieds onze pouces et six lignes; de là une autre ligne perpendiculaire à la rue du Quartier, courant de trente six pieds huit pouces et cinq lignes, de là une autre ligne perpendiculaire à la rue de l'Hôpital, courant de cent cinquante neuf pieds dix pouces et une demi-ligne jusqu'à ce qu'elle touche à la rue de l'Hôpital; de là cent deux pieds trois pouces et six lignes cent ... le long de la rue de l'Hôpital jusqu'à ce qu'elle touche au point de départ, c'est à dire l'encoignure des rues Condé et de l'Hôpital (L—tout mesure américaine). Ledite portion de terre est désignée par la lettre D au plan dressé par Joseph Pilie, voyer, et annexé à un acte du 7 avril 1837, au rapport de Félix de Armas, alors notaire de cette ville; laquelle portion de terre se compose des lots Nos. trois, quatre, cinq, six, sept, huit, neuf, dix, mesurant chaque trente pieds de face à la rue Condé sur cent vingt pieds de profondeur, et des lots Nos. onze et douze, mesurant chaque trente quatre pieds deux pouces de face à la rue de l'Hôpital, sur cent cinquante pieds de profondeur, d'après les certificats du Bureau des Terres annexés audit acte du 7 avril 1837, et partie des lots Nos vingt, vingt un, vingt deux, vingt trois, vingt-quatre, vingt-cinq et vingt-six, mesurant chacun trente-deux pieds de face à la rue ... un plan annexé à un acte du 21 mars 1831, au rapport de Louis T. Caire, notaire en cette ville, lesquels lots Nos six, sept, huit et neuf mesurent chaque, mesure américaine, vingt cinq pieds trois pouces de face à la rue du Quartier, sur cent deux pieds quatre pouces, et demi de profondeur; le lot No. six commençant à cent huit pieds de l'encoignure des rues Levée et de Quartier.
2o. Un lot de terre situé dans la dite municipalité, ayant cent vingt pieds de face au chemin du Bayou, sur une profondeur entre lignes parallèles, de cent quatre-vingt-cinq pieds du coté qui est borné par la propriété appartenant à la succession Alexandre Milne, et cent quatre-vingt-dix-huit pieds huit pouces de l'autre coté qui est borné par la propriété appartenant à la Municipalité No. Un, la ligne du fond étant celle de la rue du Quartier.
3o. Un autre morceau de terre, ayant une façade d'environ cent vingt pieds à la rue du Quartier, sur une profondeur entre lignes parallèles, de trente-quatre pieds du coté qui est borné par la propriété appartenant à la succession d'Alexandre Milne et vingt-trois pieds du coté qui, de l'autre côté qui est borné par la propriété de la Municipalité No. Un.
4o. Un autre lot de terre ayant soixante pieds de face à la rue de Quartier, sur une profondeur entre lignes parallèles de vingt trois pieds cinq pouces du coté qui est borné par la propriété de la Municipalité No. Un, et de l'autre ... neuf pieds six pouces de l'autre coté qui est borné par la propriété de L. Surgi.
5o. Un autre lot de terre ayant soixante pieds de face au chemin du Bayou, sur une profondeur entre lignes parallèles, de cent quatre-vingt-quinze pieds du coté qui est borné par la propriété de la Municipalité No. Un, et cent quatre-vingt-deux pieds du coté qui est borné par la propriété de L. Surgi, et la ligne du fond étant face à la rue du Quartier.
6o. Trois îlots de terre appartenant à l'habitation Blanc, désignés par les Nos. B.D. Quinze et Seize, au plan dressé par Bourgerol, voyer, le 24 décembre 1836, et déposé en l'étude de Lucien Hermann, notaire public en cette ville, le 1 mars 1837. L'îlet No. six est borné par les rues Conde, Levée et ... ayant une façade d'environ trente deux pieds et demi sur la rue Sixième, sur le coté de ... et trois pieds de profondeur, sur un coté ... la rue Bellechasse, ... une superficie de cent ... au plan ... courant environ trente ... ces lots Nos. cinq à treize inclusivement, ayant environ trente pieds de face à la rue des Ursulines, sur cent pieds de profondeur, des lots Nos. quatorze à vingt, ayant chacun trente-deux pieds de profondeur, dix-huit, dix-neuf ayant environ trente-trois pieds de face à la rue ... des lots Nos. ... vingt-deux à trente inclusivement, ayant environ trente pieds de face à la rue ... et vingt-deux pieds de profondeur à ... la rue Philippe, au ... L'îlet No. Quinze est composé des lots Nos. un à ... inclusivement, ayant chacun ... environ trente-trois pieds sur la rue du Maine, sur une profondeur entre lignes ... et ... une façade d'environ trente deux pieds ... sur la rue Bellechasse, ayant chacun ... l'îlet No. ... les lots Nos un à cinq ... ayant chacun environ cent vingt pieds sur la rue du Maine, sur cent pieds de profondeur.

L'îlet No. cinquante quatre (d'après le dit plan fait par Bourgerol) se compose des lots suivans savoir: Les lots Nos un à trois inclusivement, ayant chacun environ trente cinq pieds de face à la rue Sixième, sur environ cent vingt deux pieds de profondeur. Les lots Nos quatre à neuf inclusivement, ayant chacun, environ trente pieds de face à la rue St. Pierre, sur cent pieds de profondeur.
Les lots Nos dix à quinze inclusivement, ayant chacun, environ trente pieds de face à la rue St Pierre, sur cinquante trois pieds de profondeur. Les lots Nos seize à vingt cinq inclusivement, ayant chacun, une façade d'environ trente pieds sur la rue Toulouse, et cent cinquante trois pieds de profondeur. Les lots Nos vingt six à trente-deux inclusivement, ayant chacun, une façade d'environ trente pieds sur la rue Toulouse, et cent cinquante pieds de profondeur. Les lots Nos trente deux à trente-sept inclusivement, ayant chacun, environ trente pieds de face à la rue Toulouse, sur cent pieds de profondeur.
Les lots Nos. un, deux, trois et quatre, de l'îlet No. cinquante-un, (du dit plan de Bourgerol), ayant chacun, environ trente deux pieds de face à la rue Sixième, sur environ cent soixante dix sept pieds de profondeur.
Les lots Nos. dix sept à vingt quatre inclusivement, de l'îlet No cinquante-un, (du dit plan fait par Bourgerol), ayant chacun, environ trente-un pieds de face à la rue Toulouse, sur cent pieds de profondeur. Le dit îlet No. cinquante-un est borné par les rues Toulouse, St Pierre, Sixième et Van Buren.
10o. Un lot de terre situé dans la Municipalité No. un, entre les rues de Chartres, Orléans, St. Pierre et le Passage de la Bourse, désigné par le No. un, au plan dressé par Bourgerol, voyer, le 11 décembre 1837, et déposé en l'étude de Lucien Hermann notaire public en cette ville, ayant, mesure américaine, cinquante neuf pieds neuf pouces de face au Passage de la Bourse, sur vingt cinq pieds neuf pouces de profondeur, entre lignes parallèles, formant l'angle de la rue d'Orléans et du Passage de la Bourse.
Lesquelles dix portions de terre sont vendues avec toutes les améliorations, les droits, privilèges, &c y appartenant et en dépendant.
Conditions, comptant.
EMILE LA SERE,
19 mai—3en30j Shérif de la Cour de Commerce.

## Vente par le Marshal.

David Barbour vs. W. McConnell,
EN vertu d'un writ de fi. fa à moi adressé par l'hon. F. M. Guyol, juge conseiller de la Cour de Cité de la Nouvelle Orléans, j'exposerai en vente publique le 8 juin 1843, à midi, dans la rotonde de la Bourse de la Cité, rue St Louis entre les rues Chartres et Royale,
Un Lot de Terre No. 308, situé au faubourg Delord, mesurant 24 pieds de face à la rue Vine, sur 123 pieds de profondeur, mesure américaine.
Aussi, la moitié du lot No. 309, situé au même faubourg, touchant au lot ci-dessus décrit, mesurant 12 pieds 6 pouces de face à la rue Vine, sur 120 pieds de profondeur (mesure américaine) borné d'un coté par le lot No. 308, et de l'autre par l'autre moitié du dit lot, le tout d'après un plan fait par A. L. Phelps, daté en avril 1842.
Saisis dans l'affaire ci-dessus.
Cette criée étant la seconde et dernière, la dite propriété sera vendue au plus offrant et dernier enchérisseur, pour le prix qui sera offert, à douze mois de crédit; l'acquéreur fournissant son obligation avec caution suffisante, portant intérêt à raison de cinq pour cent par an et hypothèque spéciale jusqu'à parfait paiement.
14 mai C. CLAIBORNE, Marshal.

Robert Mitchell vs M. H. Breen—M H. Breen vs. R. Mitchell,—M. H. Breen vs R. Mitchell.
EN vertu de trois writs de fi. fa. à moi adressés par l'hon E. O. Préval, juge conseiller de la Cour de Cité de la Nelle. Orléans, j'exposerai en vente publique le 16 mai 1843, à midi, dans la rotonde de la Bourse de Cité, rue St Louis, entre les rues Royale et Chartres.
Un lot de terre situé au faubourg Franklin, au dessous de cette ville, désigné (d'après un plan fait par Joseph Pilie, voyer, le 7 avril 1833, et déposé au bureau de Louis T. Caire, notaire public,) par le no. 19 de l'îlet compris entre les rues Marigny, Girod, Champs Elysées et Urquhart, et ayant mesure américaine, 32 pieds de face à la rue Marigny sur 110; leds 10 pouces et 6 lignes de profondeur, entre lignes parallèles, borné d'un coté par le lot No. 18 et de l'autre par le lot no. 20 et dans le fond par le lot No 2, ensemble avec les améliorations qui s'y trouvent.
Saisi dans l'affaire ci-dessus.
Cette criée étant la seconde et dernière, ladite propriété sera vendue au plus offrant et dernier enchérisseur pour le prix qui sera offert à douze mois de crédit, l'acquéreur fournissant son obligation avec caution suffisante, portant intérêt à raison de cinq pour cent par an et hypothèque spéciale jusqu'à parfait paiement.
11 mai C. CLAIBORNE, Marshal.

PEET & MORTON,
(CI-DEVANT PEET & NORTH),
Marchands, en gros, de Marchandises sèches,
No. 11, rue de Chartres.

WILLIAM DAVIDSON
Marchand Commissionnaire,
31, rue du Canal,
20 avril ☞ NOUVELLE-ORLEANS.

CHANGE sur Boston, à vendre par
10 mai HARROD, DARLING & Co, 49, Commune

## PAR LE MARSHALL
*DES ETATS-UNIS.*

VENTE D'IMMEUBLES DE VALEUR
EN FAILLITE.

F. B. CONRAD, chargé de la vente des biens de Thomas Banks, en faillite.—Dans la Cour de District des Etats Unis, district oriental de la Louisiane.—No. 363.

En vertu d'un ordre émané de l'honorable Cour de District des Etats-Unis, pour le district susdit, j'exposerai en vente publique, à l'Arcade de Banks, rue des Magasins, entre les rues Gravier et Natchez, le jeudi 18 mai 1843, à midi, les

IMMEUBLES DE VALEUR

suivans, abandonnés par ledit failli à ses créanciers, savoir:

1o. Toute cette grande étendue de Terre, avec les bâtisses et améliorations qui s'y trouvent, située dans l'îlet compris entre les rues Canal, Camp, Commune et Magasins, et faisant face aux rues du Camp et de la Commune, connus jusqu'ici sous le nom de CITY HOTEL. Ladite propriété étant divisée en lots comme suit, ainsi qu'il appert d'un plan dressé par James H. Dakin, en date du 5 janvier 1843, lequel plan sera exhibé le jour de la vente. Lesdits lots mesurant, mesure anglaise, comme suit:

1o. Le lot No. un, étant ce lot de terre de valeur situé et formant l'encoignure des rues de Camp et de la Commune, et mesurant 23 pieds 10 pouces de face à la rue du Camp, sur 62 pieds 6 pouces 5/10 de profondeur et de face à la rue de la Commune, 63 pieds 5 pouces 5/8 sur la ligne opposée, et 22 pieds 5 pouces sur la ligne du fond, avec la bâtisse en briques à quatre étages qui existe dessus, ainsi que 140 actions du fonds capital de la Banque de l'Union de la Louisiane.

Le rez de chaussée de cette bâtisse est divisé en trois localités: celle formant l'encoignure est louée à raison de $1,600 par an, celui y attenant sur la rue Commune, $794 par an, et la boutique de cigarres attenant à cette dernière, $360 par an; mais l'acquéreur n'aura pas droit à ces loyers jusqu'au 31 octobre prochain à l'exception du loyer de la boutique de cigarres.

2o. Le lot No. deux est contigu au lot ci-dessus mentionné, et mesure de face à la rue du Camp, 23 pieds 10 pouces sur une profondeur de 63 pieds 5 pouces 5/8 sur la ligne qui le sépare du lot No. 1, et 64 pieds 4 pouces 3/4 sur la ligne du coté opposé, et 22 pieds 5 pouces de largeur dans le fond, avec la bâtisse en briques à trois étages qui existe dessus, ainsi que 90 actions du fonds capital de la banque de l'Union de la Louisiane.

Le rez-de chaussée de cette bâtisse a été loué par le chargé de vente jusqu'au 31 octobre prochain, à raison de $1200 par an.

3o. Lot No. trois est contigu au lot ci-dessus mentionné et mesure de face à la rue du Camp 23 pieds 10 pouces, sur une profondeur de 61 pieds 4 pouces 3/4 sur la ligne qui le sépare du lot No. 2, et 65 pieds 3 pouces 7/8 sur la ligne du coté opposé, et 22 pieds 5 pouces de largeur sur la ligne du fond, avec la bâtisse en briques à trois étages qui existe dessus, ainsi que 90 actions du fonds capital de la Banque de l'Union de la Louisiane.

Le rez-de-chaussée de cette bâtisse a été loué par le chargé de vente jusqu'au 31 octobre prochain, à raison de $1,200 par an.

4o. Le lot No. quatre est contigu au lot ci dessus mentionné et mesure de face à la rue du Camp 23 pieds 10 pouces sur une profondeur de 65 pieds 3 pouces 7/8, sur la ligne qui le sépare du lot No. 3, et 66 pieds 3 pouces sur la ligne du coté opposé et 22 pieds 5 pouces de largeur dans le fond, avec la bâtisse en briques à trois étages qui existe dessus, ainsi que 90 actions du fonds capital de la Banque de l'Union de la Louisiane.

Le rez-de-chaussée de cette bâtisse a été loué par le chargé de vente, jusqu'au 31 octobre prochain, à raison de $840 par an.

5o. Le lot No. Cinq est contigu au lot ci-dessus mentionné et mesure de face à la rue du Camp, 23 pieds 10 pouces, sur une profondeur sur la ligne du côté le plus proche de la rue de la Commune, de 90 pieds 9 pouces, et 96 pieds 10 pouces sur la ligne du côté opposé, et 17 pieds, 7 pouces 1/2 de largeur dans le fond, avec la bâtisse en briques à trois étages qui existe dessus, ainsi que 110 actions du fonds capital de la Banque de l'Union de la Louisiane.

Le rez-de-chaussée de ce magasin est occupé par MM. Norman, Steel & Co., libraires.

6o. Le lot No. 6 est contigu au lot ci-dessus mentionné, et mesure de face à la rue du Camp 27 pieds 8 pouces 1/10, sur une profondeur de 98 pieds 10 pouces sur la ligne qui le sépare du lot No. 5, et 108 pieds 3 pouces sur une ligne irrégulière du coté opposé, et 17 pieds 6 pouces 1/2 de largeur dans le fond, avec la bâtisse en briques à trois étages qui existe dessus, ainsi que 110 actions du fonds capital de la Banque de l'Union de la Louisiane.

Dans le fond des deux derniers lots ci-dessus mentionnés se trouvent des cuisines en briques et des chambres à domestiques.

Le rez-de-chaussée de la bâtisse de ce dernier lot a été loué par le chargé de vente jusqu'au 31 octobre prochain, à raison de $840 par an.

Les étages supérieurs de toutes les bâtisses ci-dessus mentionnées ne sont pas loués à bail, ayant autrefois fait partie de City Hotel.

7o. Le lot No. sept mesure de face à la rue de la Commune, y compris la grande entrée dans la rue de la Commune, environ 29 pieds 2 pouces, sur une profondeur d'environ 99 pieds 8 pouces sur la ligne qui le sépare du fond des lots Nos. 1, 2, 3 et 4, et d'environ 79 pieds 5 pouces sur la ligne du côté opposé, et environ 95 pieds 6 pouces de largeur dans le fond, avec la bâtisse en briques à quatre étages et les arrière-bâtisses qui existent dessus, ainsi que 312 actions du fonds capital de la Banque de l'Union de la Louisiane.

Cette propriété comprend la grande salle de Bar, la salle à manger, et un grand nombre de chambres à coucher, et est très convenable pour une grande maison de pension bourgeoise ou un hotel.

Conditions.—Un quart du prix d'achat payable comptant, et pour la balance l'acquéreur fournira son obligation à la Banque de l'Union de la Louisiane, payable à un an de date, pour un emprunt sur le fonds capital, s'élevant à $25 par action, renouvelable selon la charte de la Banque, et la balance du prix payable à 6, 12, 18 et 24 mois du jour de la vente, en billets tirés par l'acquéreur à son propre ordre, garantis par hypothèque sur la propriété, et portant intérêt à 10 pour cent par an du jour de leur échéance, s'ils ne sont pas ponctuellement payés, jusqu'à paiement final.

II. Quatre lots de terre avec les bâtisses et améliorations qui s'y trouvent, situés dans le faubourg Ste. Marie, dans l'îlet compris entre les rues Tchoupitoulas, Gravier, Magasin et Natchez, et désignés par les Nos. un, deux, trois et quatre, sur un plan dressé par James H. Dakin, en date du 15 décembre 1842, lequel plan sera exhibé le jour de la vente. Les dits lots mesurant, mesure anglaise, comme suit:

1o. Le lot No. un mesure 63 pieds 11 pouces et 2 lignes de face à la rue Tchoupitoulas, sur 159 pieds 9 pouces et 2 lignes de profondeur sur une ligne irrégulière qui le sépare de la propriété appartenant ou ayant appartenu à M. Megen, et 160 pieds 9 pouces et 8 lignes de profondeur sur une ligne irrégulière le séparant du lot No. 2, et 63 pieds 11 pouces et 2 lignes de largeur dans le fond, avec ce splendide édifice en briques à cinq étages, et toutes les bâtisses et améliorations qui s'y trouvent, connues sous le nom de NATIONAL HOTEL, ainsi que 450 actions du fonds capital de la Banque de l'Union de la Louisiane.

2o. Le lot No. deux est contigu au lot ci-dessus mentionné, et mesure 31 pieds 11 pouces et 7 lignes de face à la rue Tchoupitoulas, sur une profondeur de 161 pieds un pouce sur une ligne irrégulière qui le sépare du lot No. 1, et 160 pieds 8 pouces et 8 lignes sur une ligne irrégulière qui le sépare du lot No. 3, et 31 pieds 11 pouces et 7 lignes de largeur dans le fond; avec les bâtisses en briques à deux étages, et arrière-bâtisses qui s'y trouvent, ainsi que 150 actions du fonds capital de la banque de l'Union de la Louisiane. Le rez-de-chaussée de cette bâtisse a été loué par le failli jusqu'au 31 octobre prochain, à raison de $1,300 par an; jusqu'à cette époque aucun loyer ne sera touché par l'acquéreur.

3o. Le lot No. trois est contigu au lot ci dessus mentionné, et mesure 31 pieds 11 pouces et 7 lignes de face à la rue Tchoupitoulas sur 161 pieds un pouce de profondeur sur la ligne qui le sépare du lot No. 2, et 161 pieds un pouce et 3 lignes de profondeur sur la ligne de l'autre côté, et 31 pieds 11 pouces et 3 lignes dans le fond; avec une maison en briques à deux étages et les arrière-bâtisses en briques qui s'y trouvent, ainsi que 150 actions du fonds capital de la banque de l'Union de la Louisiane. Le rez-de-chaussée de cette maison a été loué par le chargé de vente jusqu'au 31 octobre prochain, à raison de $900 par an. Sur ce lot et sur celui qui le précède se trouve une grande double maison qui n'est pas divisée. Ils seront vendus dans leur situation présente pour être divisés par les acquéreurs, s'ils le jugent convenable.

4o. Le lot No. quatre est contigu au lot ci-dessus et mesure 21 pieds 8 pouces de face à la rue Tchoupitoulas, courant dans le fond sur une ligne de séparant du lot No. 3, 161 pieds 10 pouces, de là sur la ligne du fond près la rue des Magasins, 70 pieds; de la face à la rue Gravier, 4 pieds; étant la largeur d'une allée ouverte conduisant de la cour de la propriété dans la rue Gravier; de là sur la ligne opposée à la ligne près la rue des Magasins, 48 pieds 6 pouces, et de là 93 pieds 9 pouces pour joindre la façade à la rue Tchoupitoulas, avec la maison en briques à quatre étages, et arrières bâtisses qui s'y trouvent, ainsi que 150 actions du fonds capital de la Banque de l'Union de la Louisiane.

Le rez-de-chaussée de cette bâtisse a été loué par le chargé de vente jusqu'au 31 octobre prochain, à raison de $100 par an, et la partie supérieure est louée par mois $100.

CONDITIONS.

Un quart du prix d'achat, comptant; et pour la balance l'acquéreur fournira son obligation à la banque de l'Union de la Louisiane, payable à un an de date, pour un emprunt sur le fonds capital s'élevant à $25 par action, renouvelables selon la charte de ladite Banque, et la balance du prix payable à 6, 12, 18 et 24 mois de crédit du jour de la vente, en billets tirés par l'acquéreur à son propre ordre, garantis par hypothèque sur la propriété, et portant 10 pour 100 d'intérêt du jour de l'échéance, s'ils ne sont pas payés, jusqu'à paiement final.

III. Quatre lots de terre avec les bâtisses et améliorations qui s'y trouvent, situés dans le faubourg Ste. Marie, dans l'îlet compris entre les rues Poydras, Lafayette, Tchoupitoulas et Commerce, et désignés par les Nos. un, deux, trois et quatre sur un plan dressé par James H. Dakin, en date du 15 décembre 1842, qui sera exhibé le jour de la vente, et mesurant, mesure anglaise, comme suit:

1o. Le lot No. un mesure 21 pieds 11 pouces et 1 ligne de face à la rue Tchapitoulas sur une profondeur de 79 pieds 6 pouces sur la ligne du côté le plus proche de la rue Lafayette, et de 79 pieds 9 pouces sur la ligne du coté opposé près le lot No. 2, et 21 pieds 11 pouces et 1 ligne de largeur dans le fond, avec le magasin en briques à trois étages qui s'y trouve, ainsi que 60 actions du fonds capital de la Banque de l'Union de la Louisiane. Le magasin sur ce lot a été loué par le chargé de vente, jusqu'au 31 octobre prochain à raison de $720 par an.

2o. Le lot No. deux est contigu au lot ci-dessus et mesure 21 pieds 11 pouces et 1 ligne de face à la rue Tchapitoulas, sur une profondeur de 79 pieds 9 pouces sur la ligne le séparant du lot No. 1, et 80 pieds sur la ligne le séparant du lot No. 3, et 21 pieds 11 pouces et une ligne de profondeur dans le fond, avec le magasin en brique à trois étages qui s'y trouve, ainsi que 60 actions du fonds capital de la Banque de l'Union de la Louisiane.

Le magasin sur ce lot a été loué par le chargé de vente, jusqu'au 31 octobre prochain, à raison de $720 par an.

3o. Le lot No. Trois est contigu au lot ci-dessus et mesure 21 pieds 11 pouces et une ligne de face à la rue Tchapitoulas, sur une profondeur de 80 pieds sur la ligne du coté opposé, le plus proche de la rue Poydras, et 21 pieds 11 pouces et une ligne de largeur dans le fond, avec le magasin en briques à trois étages qui s'y trouve, ainsi que 60 actions du fond capital de la Banque de l'Union de la Louisiane.

Le magasin sur ce lot a été loué par le chargé de vente, jusqu'au 21 octobre prochain, à raison de $720 par an.

4o. Le lot No. Quatre mesure 66 pieds 10 pouces 1/4 de face à la rue du Commerce sur une profondeur de 87 pieds sur la ligne la plus proche de la rue Lafayette, et 76 pieds 11 pouces 1/2 sur la ligne du coté opposé le plus proche de la rue Poydras, et 65 pieds 9 pouces et 3 lignes dans le fond, avec toutes les bâtisses et améliorations qui s'y trouvent, ainsi que 70 actions du fond capital de la Banque de l'Union de la Louisiane.

CONDITIONS.

Un quart du prix d'achat payable comptant, et pour la balance l'acquéreur fournira son obligation à la Banque de l'Union de la Louisiane, payable à un an de date, pour un emprunt sur le fond capital du montant de $25 par action, renouvelable conformément à la Charte de ladite Banque, et la balance du prix payable à 6, 12, 18 et 24 mois du jour de la vente, en billets tirés par l'acquéreur à son propre ordre, garantis par hypothèques sur la propriété et portant 10 pour cent d'intérêt par an du jour de l'échéance, s'ils ne sont pas ponctuellement payés jusqu'à paiement final.

Billets pris pour loyer.

Dans presque tous les cas où les propriétés ont été louées par le chargé de vente, il a été reçu des billets payables mensuellement, lesquels billets ou les montants à dater du mois de juin prochain seront livrés aux acquéreurs.

Les actes de vente aux frais des acquéreurs, pardevant Joseph B. Marks, notaire public.
A. SIDNEY ROBERTSON
15 mai—3f 15, 16 et 18 Marshall des E. U.

## VENTES DE SHERIF.

ETAT DE LA LOUISIANE—Paroisse de Jefferson—Cour de District—No. 21,310—Les président, directeurs et compagnie de la banque de la Louisiane vs Martin Gordon senior.
En vertu d'un ordre de saisie et vente à moi adressé par l'honorable Cour du Premier District Judiciaire de l'Etat de la Louisiane, j'exposerai en vente publique à l'Hotel de la Nouvelle Bourse, encoignure des rues Jackson et Levée, ville de Lafayette, jeudi le dix huit mai prochain, à une heure de relevée, les propriétés ci-après décrites, savoir:
Dix certains lots de terre, ainsi que les bâtisses et améliorations qui s'y trouvent, situés dans l'îlet borné par les rues des Magasins, Josephine, Chene Vert et St. André, paroisse de Jefferson, en cet Etat, désignés par les numéros depuis un jusqu'à dix inclusivement, d'après un plan dressé par Bequilly, arpenteur, en janvier 1836, déposé en l'étude de H. B. Cenas, notaire à la Nouvelle Orléans. Les dits lots mesurent chaque, mesure française, trente pieds face à la rue des Magasins, sur cent quarante-huit pieds six pouces de profondeur entre lignes parallèles. Ledit lot numéro un, étant au lot d'encoignure, formé l'encoignure des rues Magasins et Josephine.
Conditions de la vente: comptant.
17avril—3 en30j MANUEL J. GARCIA, Shérif

ETAT DE LA LOUISIANE—Paroisse de Jefferson—Cour de District—No. 20,161—Edgard Montégut, vs. Joshua Winters.
En vertu d'un ordre de fieri facias à moi adressé par l'honorable Cour de District du Premier District Judiciaire de l'Etat de la Louisiane, j'exposerai en vente publique, à l'hôtel de la Nouvelle Bourse, encoignure des rues Jackson et Levée, ville de Lafayette, jeudi le dix-huit mai prochain, à une heure de relevée, la propriété hypothéquée et décrite suivante, savoir:
Un certain lot de terre au faubourg Livaudais, paroisse Jefferson, désigné par le No. dix-neuf dans le carré vingt-quatre, qui est borné par les rues Neuvième, Fulton, Harmony et Chippewa, et mesure vingt neuf pieds neuf pouces face à ladite rue Neuvième, entre les rues Fulton et Chippewa, sur une profondeur de cent onze pieds sept pouces, entre des lignes parallèles, mesure américaine, sur un plan dresser par Benjamin Buisson, le 10 juin 1841, et déposé comme plan numéro vingt-deux dans le livre des plan numéro deux, de William Christy, notaire public, à la Nouvelle Orléans, comme l'on pourra voir d'après un acte de vente de Price et McHenry à Joshua Winters dressé le vingt huit juin 1842, devant William Christy, notaire public à la Nouvelle Orléans.
Conditions de la vente: comptant.
17avril—3 en 30j MANUEL J. GARCIA, Shérif

ETAT DE LA LOUISIANE—Paroisse Jefferson—Cour de District—No. 21,105—La banque de Cité de la Nouvelle Orléans, vs. John Hall.
En vertu d'un ordre de fieri facias à moi adressé par l'honorable Cour du Premier District Judiciaire de l'Etat de la Louisiane, j'exposerai en vente publique à l'Hôtel de la Nouvelle Bourse, encoignure des rues Jackson et Levée, ville de Lafayette, jeudi le dix huit mai prochain, à une heure de relevée:
Le bateau à vapeur TUSKINA
Ainsi que les meubles, la machine, les cordage, et apparaux.
Condition de la vente, comptant.
17 avril—3en30j MANUEL J. GARCIA, Shérif

COUR DE COMMERCE—No. 4,676—E. Johns & G. P. Monsseveur vs. la Compagnie d'Assurance des Pompiers—En vertu d'un writ de fieri facias à moi adressé par l'honorable Cour de Commerce de la Nouvelle-Orléans, j'offrirai en vente publique, à la Bourse de Cité, rue St. Louis, le jeudi 15 juin 1843, à midi, les billets suivants, savoir:
TROIS BILLETS souscrits par l'Association charitable des Pompiers, à l'ordre de la Compagnie d'Assurance des Pompiers de la Nouvelle Orléans de la somme de $1,032 33 1/3 chaque, date du 15 juillet 1841, payable respectivement à un, deux et trois ans de date et portant intérêt à raison de 10 pour cent l'an, garantis par hypothèque, ainsi qu'il appert de l'acte passé devant W. Y. Lewis, notaire, le 7 aout 1841, sur les propriétés suivantes, savoir: 1o. Un certain lot de terre désigné par le No neuf de l'îlet A, situé dans la seconde municipalité, mesurant 25 pieds de face à la rue Front, sur 163 pieds de profondeur (mesure anglaise) ... 2o. Un autre lot de terre désigné par le No. trente-deux dudit îlet et dans la même municipalité, mesurant ... 3o. Un autre lot de terre désigné par le No. onze ... 4o. Un autre lot de terre désigné par le No neuf dudit îlet B et dans la même municipalité, formant l'angle des rues Religieux et Nouvelle-Levée, mesurant 95 pieds 4 pouces et 7 lignes de face à la rue Nouvelle Levée, et 94 pieds 8 pouces et 6 lignes à la rue Religieux et une mesure irrégulière dans le fond, suivant les termes de l'acte hypothécaire ci-dessus relaté, daté du 7 aout 1841. 5o. Un autre lot de terre désigné par le No. 18 de l'îlet B et situé dans la même municipalité, mesurant 31 pieds 2 pouces de face à la rue de la Nouvelle Levée et 46 pieds 7 pouces de profondeur, et ayant une mesure irrégulière dans le fond ... ensemble avec toutes les bâtisses et améliorations qui s'y trouvent, ... lesdits lots de terre ... les droits, privilèges et servitudes ... y attachés et qui en dépendent ... Joseph Pilie ... notaire ...
6o. Un autre billet souscrit par Jane H. Bedford, autorisée par son mari George Bedford, à son ordre et endossé par lui, daté du 16 aout 1841, de la somme de $3,300 et payable à un an de date, avec intérêt à raison de dix pour cent l'an du jour de l'échéance jusqu'à paiement définitif, assuré par hypothèque en premier lieu, ainsi qu'il appert de l'acte passé en rapport dudit notaire W. Y. Lewis, le 16 septembre 1841, sur un terrain situé au faubourg de l'Annonciation, désigné par le numéro deux, sur le plan originaire du dit faubourg, fait par E. Lafon, le 16 mai 1807, et déposé en l'étude de L. T. Caire, notaire public, le dit portion de terre mesurant 20 pieds (mesure anglaise) de face à la rue ... sur 120 pieds de profondeur (mesure française) ... ensemble avec toutes les améliorations qui s'y trouvent, les droits, privilèges, et servitudes y attachés et qui en dépendent.
7o. Un autre billet souscrit par Eliza C. Tracy, à l'ordre de Elisha L. Tracy, son mari, et autorisée par lui, daté du 16 septembre 1841, de la somme de $3,000 et payable à un an de date, avec intérêt à raison de 10 pour cent par an du jour de l'échéance jusqu'à paiement final, garanti par hypothèque ainsi qu'il appert de l'acte passé en rapport du W. Y. Lewis, notaire, sur les propriétés suivantes, savoir: 1o. Un certain lot de terre désigné par le numéro ... situé au faubourg Ste. Marie, mesurant 35 pieds ... de face à la rue St. Pierre, sur 120 pieds 10 pouces 8 lignes de profondeur ... 2o. Un autre lot de terre désigné par le numéro soixante-trois, contigu au précédent, mesurant ... 3o. Un autre lot de terre désigné par le numéro soixante-quatre, mesurant comme ci-dessus; ensemble avec toutes les améliorations, les droits, privilèges et servitudes y attachés et qui en dépendent.
8o. Un autre billet souscrit par Richard Swain, à l'ordre de J. B. McClure, daté du 16 aout 1838, et payable à un an de date, de la somme de $1,067 50-100, garanti par hypothèque ainsi qu'il appert de l'acte passé devant ledit notaire W. Y. Lewis, notaire, daté du 20 aout 1838, sur les propriétés suivantes, savoir:
1o. Un certain lot de terre désigné par le numéro quinze de l'îlet originairement numéroté 46, situé au faubourg Lafayette, paroisse de Jefferson, borné par les rues Lafayette, Nayades, Andrew et Prytanée, mesurant 30 pieds de face à la rue Josephine sur une profondeur de 150 pieds ...
2o. Un autre lot de terre désigné par le numéro seize du dit îlet, mesurant 30 pieds de face à la rue Josephine sur une profondeur de 150 pieds, ensemble avec toutes les améliorations qui s'y trouvent dessus, les droits, privilèges et servitudes attachées et qui en dépendent.
Ainsi qu'il appert d'un plan fait par Louis Bringier, arpenteur général de cet Etat, le 20 décembre 1835 et déposé en l'étude de H. B. Cenas, notaire public.
Conditions: comptant.
EMILE LA SERE,
6 mai—3 en 30j Shérif de la Cour de Commerce

# IMPRESSIONS
ON EXECUTE
## A l'Imprimerie de l'Abeille,
*Toute espèce d'Ouvrage,*
Affiches de steamboats et de Théâtres,
Connaissements, Blancs de Notaires,
Cartes d'annonces et autres,
Pamphlets, Circulaires, Bordereaux, &c
AVEC PROMPTITUDE
*ET A DES PRIX MODERES.*

## VENTES DE OURS[?]

Couturière, Domestique de maison &c
PAR J. A. BEARD & RICHARDSON
IL sera vendu aujourd'hui jeudi, à midi, à l'Arcade de Banks.
La négresse Henriette, agée de 34 ans, excellente couturière, blanchisseuse, repasseuse et domestique de maison, d'un bon caractère.
Hetty, 14 ans, bonne domestique de maison et gardienne d'enfant, pleinement garantie.
Aussi—Ryland, 26 ans, excellent nègre de champ et charretier.
Jonas, 22 ans, bucheron supérieur et nègre de champs.
Pleinement garantis, vendus pour aucune faute.
Les actes de vente aux frais des acquéreurs pardevant J. B. Marks, not. pub. 16 mai

Grande vente de Cigares, Vins, Liqueurs, etc.
PAR MULLEN & O'HARA.
12, rue du Canal, Paulding's Row
IL sera vendu jeudi prochain, 18 du courant, à 11 heures, 100,000 Cigares de la Havane, de choix, consistant en marques de Principe, Colon, Toelef, Bagdad et Bowden.
100 quarts Café de la Havane, en bon ordre;
100 quarts de barriques vin Madère, Porto et Sherry.
Aussi—Vin rouge et autres, Liqueurs douces en caisses, Eau de Vie et Genièvre, Chocolat de la Havane, Savon, Chandelles &c. &c.
Aussi—Divers envois de Thé, partie de choix, un grand assortiment de Tabac diverses marques, 20 barils excellente Morue, 20 do. Ale d'Albany. 17 mai—2

PAR A. FERNANDEZ & Co.
Vente pour cause de départ.
IL sera vendu, jeudi prochain 18 du courant, à 4 heures et demie P. M. à l'encoignure des rues Ste. Anne et Rampart, près la manufacture de savon de M. O. Blineau,
Un assortiment de Meubles et Ustensiles de cuisine
Aussi—Une grande Pendule et les Vases.
Barouche,
Tilbury,
Un Cheval, deux Vaches.
Dray, Charette, Guitare espagnole et Selles
Conditions, comptant. 17 mai—2

AVIS IMPORTANT.
PAR TRICOU & DUREL.
IL sera vendu, le jeudi 18 du courant, à 4 heures de l'après-midi, à leur magasin d'encan, rue de Chartres No 130, entre St. Louis et Toulouse,
Soixante-dix lots de 12 bouteilles, composés des différentes inscriptions de liqueurs ci-après:
Absynthe Suisse, Marasquin, Curaçao, Kirsch, Crême de Noyau, Cerises à l'eau de vie Rosolio, Anisette de Bordeaux, etc. etc.
L'attention des amateurs est appelée sur cette vente. On aura une bonne occasion de s'approvisionner à peu de frais d'une grande variété de liqueurs surfines. Tous ces articles seront vendus garantis de bonne qualité et d'importation récente.
Conditions, comptant 17 mai—2

## VENTES A L'ENCAN.

Eau de vie à l'encan, à vendre sans réserve.
PAR MULLEN & O'HARA
12, rue du Canal, Paulding's Row.
IL sera vendu vendredi prochain, à 11 heures A. M. aux magasins de la Douane, No 40, Vieille Levée,
14 demi pipes eau de vie Otard et Seignette. 16 mai—2

Charpentier pour habitation.
PAR J. A. BEARD & RICHARDSON
IL sera vendu à l'encan, samedi, 20 du courant à midi, à l'Arcade de Banks,
Le nègre Jim, âgé d'environ 22 ans, très bon charpentier d'habitation, pleinement garanti.
L'acte de vente aux frais de l'acquéreur pardevant J. B. Marks, not. pub 16 mai

PAR A. FERNANDEZ & co.
Fleurs! Fleurs! Fleurs!
IL sera vendu samedi prochain, 20 du courant, sur la Place Lafayette, 2de. Municipalité, à 5 heures P. M., un assortiment de plantes, tels que Rosiers Napoléon, Bourbon la Bruu, Jackson, &c., œillets rouges, &c. 16 mai—3

PAR ABAT & COQUET.
Propriété de valeur au faubourg Treme.
IL sera vendu sans aucune réserve pour opérer un partage, samedi, 20 du courant, à la Bourse de la Cité, à midi,
Onze Lots de Terre de grande valeur, situés dans le faubourg Tremé, îlet 16, renfermé par les rues Claiborne, Iberville, Columbus et Laharpe, d'après un plan figuratif déposé à la dite Bourse.
Conditions. Un cinquième comptant, la balance à 6 et 12 mois de crédit. 16 mai

Vente sous réserve.
PAR M. BARNETT Jnr.
IL sera vendu mardi 23 courant, à 10 heures A. M. le magasin de nouveautés connu sous le nom de PRIX FIXE, à l'encoignure des rues Toulouse et Royale, consistant en marchandises de nouveautés de Paris pour Dames, ... soieries françaises, châles de cachemire ... et broches très riches, broderies de tous les genres, ... jaconats, mousselines de laine, velours de soie et de coton, barèges, mérinos, un assortiment de laines à broder et de canevas fort joli, rubans, flanelles, etc.
De plus, récemment reçus, un choix magnifique de dentelles valenciennes, malines, et 200 mouchoirs de batiste brodés.
La vente se fera par très petits lots convenables aux Dames et aux familles.
Conditions: comptant. Les marchandises qui ne seront pas enlevées au moment de la vente seront livrées de 5 à 6 heures, faute de quoi elles seront vendues le lendemain pour compte et risques des acquéreurs.
P. S. L'attention des Dames est particulièrement appelée sur cette vente. 18 mai

PAR TRICOU & DUREL.
IL sera vendu, le samedi 20 mai 1843 à midi, à la Bourse de Cité, rue St. Louis.
Sept lots de terre situés au faubourg Pontchartrain, désignés par les Nos. 1, 2, 3, 4, 5, 6 et 10, d'après un plan dressé par J. A. Guérard, le 17 janvier 1837, et annexé à un acte en l'étude de Ch. Boudousquie, en date du 14 mai 1840, lesquels lots ont les dimensions suivantes, mesure américaine, savoir:
Le lot No. 1, formant encoignure aux rues St. Jean, des Sauvages et des Florides, 30 pieds de face à la rue St. Jean, 100 pieds de profondeur et face à la rue des Sauvages, et 30 pieds de face à la rue des Florides.
Et les lots Nos. 2, 3, 4, 5, 6 et 10, chacun 30 pieds de face à chacune des rues St. Jean et des Florides sur 150 pieds de profondeur entre lignes parallèles.
Conditions: Un quart comptant, et la balance à 6, 12 et 18 mois de crédit, en billets endossés à la satisfaction du vendeur, et garantis par hypothèque jusqu'à parfait paiement.
Actes de vente pardevant Ch. Boudousquie, notaire, aux frais des acquéreurs. 10 mai—8

PAR ANTHONY FERNANDEZ & Co
Vente sans réserve pour clore une société
IL sera vendu lundi le 5 de juin prochain, à 10 heures A. M., le contenu du magasin de MM. P. B. Montamat & Co. No 44, Vieille Levée.
Le stock consistant en vins assortis, Cognac, Liqueurs du pays, Tabac et un assortiment général de groceries.
Conditions à la vente 15 mai—

PAR A. FERNANDEZ & co.
IL sera vendu vendredi prochain, 19 du courant à quatre heures et demie, P. M., rue Dumaine No. 146 entre les rues Bourgogne et Rampart,
Une quantité de meubles, tels que lits, tables, chaises ...
Aussi—Les outils d'un menuisier et une quantité de bois de ... 17 mai—3

PAR A. FERNANDEZ & Co.
Café et billard à ... sans réserve.
SAMEDI prochain ... 20 du courant ... il sera vendu sur les lieux, encoignure des rues ... un café très ... billard, tables, glaces ... les ustensiles ...
Conditions comptant. 16 mai

QUARTIERS GENERAUX.

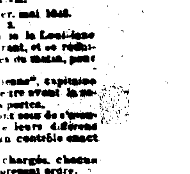

LEGION DE LA LOUISIANE.
Nouvelle-Orléans, le 1er. mai 1843.
ORDRE DE BRIGADE, No. 3.
1o. Conformément à la loi, la Légion de la Louisiane se rendra en armes le Dimanche, 21 du courant, et se réunira sur la Place d'Armes, à 7 heures précises du matin, pour une revue d'inspection.
2o. La compagnie des Vétérans d'Orléans, capitaine ... se rendra sur la Place une heure avant la revue. Ils ... la garde et gardera les couleurs.
3o. Les capitaines de Compagnies feront ... leurs différents rôles ... et les ... au major Buisson un contrôle exact ... des hommes présents à la revue.
4o. Les chefs des différens corps sont chargés, chacun en ce qui les concerne, de l'exécution du présent ordre.
Par ordre du Brigadier Général ... commandant la Légion. ARM. GUYOL, Aide-de-Camp.

CAZADORES DE ORLEANS.

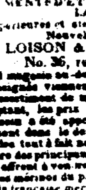

UNA asamblea general de la Compañía tendrá lugar el miércoles 17 del corriente, á las 7 de la tarde, en el parage acostumbrado; y se recomienda la asistencia a todos los miembros activos y honorarios, por tener que tratarse en ella asuntos importantes al cuerpo.
De orden del capitan,
A. RIVAS, Sargento primero.
15 mayo

CHEAP CASH STORE.
HABILLEMENTS D'ETE FRANÇAIS, EN DEBALLAGE.
Qualités supérieures et étoffes fabriquées exprès pour la Nouvelle Orléans.
LOISON & SILVESTRE,
No. 36, rue de Chartre.
Le second magasin au-dessous de la rue de la Douane.
LES soussignés viennent de recevoir de Paris, un très grand assortiment de marchandises d'été. Ne vendant qu'au comptant, les prix sont extraordinairement bas: le plus grand soin a été apporté à la confection des habillements qui sont dans le dernier goût de Paris et permis ... en a de modes tout à fait nouvelles.
Au nombre des principaux articles pour hommes et pour enfants, ils offrent à vendre:
Redingotes mérinos du plus fin qu'ait été fabriqué;
Habits à la française mérinos do.
Paletots sacs do do.
Paletots de mode, do do.
Pantalons, do do.
Redingotes et Paletots coutil fil,
Habits do.
Redingotes et Paletots à carreaux bleu et blanc fil fin,
Jardinières do do.
Pantalons coutil fil de qualité supérieure;
Do. casimir couleurs claires pour printemps;
Gilets de pique blanc et chamois, de soie et satin noir;
Habillements de divers genres pour enfants,
Blouses de toile et coutil fil fin;
Cravates jaconat et mousseline, do soie d'Italie, gants de soie en gros et en détail, gants filoselle et fil d'Ecosse, chaussettes de coton et de soie, bretelles de soie, fil et fil d'Ecosse, boutons de bretelles, cols et devants de chemises, chemises de toile unies et à jabots, do de jaconat et de mousseline très fine, do de coton avec devants en toile, parapluies de soie légers, mouchoirs batiste blancs, foulards, chemises de peau en tricot de coton fines, cols de soie en bas et légers pour l'été, chapeaux de feutre gris, larges bords, do de paille d'Italie, do de soie noirs, do de paille pour enfants formes nouvelles.

ARTICLES EN PIECES.
Coutils double largeur à 62 1/2 cents la yard, mérinos français double chaîne, casimirs unis et de couleur, beau nankin, coutil blanc à corsets, serge soie pour doublures, ganses, velours noir, drap de soie pour gilets.
Les articles ci-dessus ainsi que d'autres non détaillés sont à vendre en gros et en détail par
LOISON & SILVESTRE,
36, rue de Chartres.

TRESOR DE LA POITRINE.
Sirop et Pâte pectorale de mou de veau, de Degenetais Pharmacien chimiste à Paris.
DE toutes les préparations destinées à guérir les affections de poitrine, aucune n'a obtenu un succès aussi brillant que la Pâte Pectorale de mou de veau.
Cette pâte adoucit très promptement toutes les irritations de poitrine, facilite l'expectoration, calme instantanément les quintes de toux, arrête et guérit la coqueluche. Les rhumes, les catarrhes les plus rebelles cèdent comme par enchantement à son usage; en un mot c'est le remède le plus efficace contre toutes les affections aiguës ou chroniques de la poitrine et des voies aériennes.
Il ne faut pas confondre la pâte de Degenetais avec celle de lichen d'Islande.
On trouvera la pâte et le sirop de mou de veau chez tous les pharmaciens de la Nouvelle Orléans. Dépot général pour la vente en gros chez J. Tardos, No. 230, rue Royale dont la signature est apposée à chaque boite. 4 fev—1m

AUX FABRICANTS DE CHAUSSURES.
LES fabricants trouveront un grand assortiment de cuirs, reçus directement de France, tels que: veaux cirés assortis en grandeur, veaux vernis, do. en couleurs pour chaussures de Dames, maroquin assorti en couleurs et grandeurs, peau de moutons, rouge, bleu, jaune et paille, avant-pieds, tiges de bottes de veau, de Bordeaux et Paris, do. en maroquin rouge, peaux de vaches, peaux de cochons pour sellier, et un assortiment de cordonnet en soie, pour l'usage des cordonniers, &c. &c.
20 nov ☞ 53, rue Conti, entre Chartres et Royale.

MADAME CLARET,
*ACCOUCHEUSE.*
REÇUE par la Faculté de Paris en 1834, et par la Faculté de la Louisiane en 1841, a l'honneur d'annoncer aux Dames de cette ville qu'elle a succédé à Mme. Gicquel, dans le logement que celle-ci occupait rue Ste. Anne, encoignure Bourbon.
Les titres de Mme. Claret comme accoucheuse sont: Un grand prix au concours en 1834, après trois années d'études; sa réception en 1837 dans la société maternelle d'accouchement instituée sous le patronage de la Reine des Français; sept années de pratique à Paris, et enfin le suffrage honorable des premiers médecins de cette ville.
Mme. Claret s'occupe des diverses affections de l'uterus et de la vaccination. 27 av—1an

CHAUX ET PIERRE DE THOMASTON,
CIMENT ROMAIN ET HYDRAULIQUE,
PLATRE DE PARIS,
CRINS A PLATRER,
BRIQUES A FEU AMERICAINES ET ANGLAISES
Constamment en mains et à vendre en lots au gré des acheteurs par GEORGE BEDFORD,
20 avril. 47, Commune.

FORMATION DE SOCIETE.
DUCRET ET LANGLADE,
Chaudronniers, rue St Louis, No. 14.
A DATER de ce jour, les soussignés ont formé une société pour exercer leur profession, leur atelier est situé rue St. Louis, No. 14, ci devant maison Latour et Ducret.
Ils offrent à vendre à un prix modéré, un grand assortiment de batterie de cuisine en cuivre et fer battu.
Ils exécuteront tous les ordres qui leur seront donnés avec soin et promptitude.
Ils espèrent mériter le patronage des personnes qui voudront les honorer de leur confiance.
J. S. DUCRET,
13 avril—2 m LANGLADE.

A VENDRE par le soussigné en débarquement de la barque Sarah Hand:
20 barriques Vin rouge,
9 demi do blanc,
100 caisses absynthe,
40 do macaroni
40 do Vermicelli AUGUSTE MOLIER,
11 mai 90, St. Louis

ARDOISES de Bangor—cette Ardoises 24 sur 12; 6000 dito 2 sur 12; 5000 dito 20 sur 10; 10000 dito 18 sur 10; 15000 dito 16 sur 10, et 10000 16 sur 8, en débarquement du navire Swanton, à vendre par
24 mai LYALL & DAVIDSON, 164 Camp

LA société existant entre les soussignés sous la raison de Hugo C. Gildemeester & Co. a été dissoute le 12 du courant par consentement mutuel. M. Hugo C. Gildemeester est seul chargé de la liquidation des affaires.
HUGO C. GILDEMEESTER.
P JOHN GILDEMEESTER.
Nouvelle Orléans, 15 mai 1843. 16 mai

SUCCESSION DE MAURICE PREVOST
AVIS est donné aux créanciers de cette succession d'avoir à se faire connaître au soussigné, et à lui présenter une note du montant de leurs créances et des titres sur lesquels elles sont fondées.
Nouvelle Orléans, le 10 mai 1843
PIERRE MARTEL,
Exécuteur testamentaire,
11 mai—3 en 10j Rue Royale, No. 166

LE soussigné a donné ce jour à son fils P. John Gildemeester sa procuration et révoque toutes autres antérieures à cette date.
HUGO C. GILDEMEESTER
Nouvelle Orléans, le 15 mai 1843 16 mai

DISSOLUTION DE SOCIETE.
LA société existant autrefois entre les soussignés sous la raison de Hugo C. Gildemeester & co. est dissoute à dater de ce jour, par consentement mutuel, George Gottschalck se retirant de ladite société. Les affaires de ladite société seront liquidées par les autres associés restant.
Nouvelle Orléans, le 13 mai 1843
HUGO C. GILDEMEESTER,
L. JOHN GILDEMEESTER,
13 mai GEORGE GOTTSCHALK.

VIN ROUGE—actuellement en débarquement de la barque Sarah Hand, de Bordeaux et à vendre par les soussignés,
20 barriques vin rouge St. Estèphe Médoc.
30 barriques do Montferrand.
BOUTIN, GALLY & Co.
15 mai 70, Toulouse

TABAC supérieur de Cube, en feuilles, en débarquement du brick Emprendedor, à vendre par
13 mai J. M. LAPEYRE, 17, Conti

No 111. VOL. V...

BY BULLITT, ...
NO. ... CHA...
TERMS O...
SUBSC...
Daily Paper, one ye...
Country Paper, tri-w...
in advance, ...
No subscription taken ...
... whether the sub... ... to the paper and advertis... ... discontinued on the ... unless one week's notice ... to the expiration of the year.
ADVERTISING. ... guage of the first ... subsequent one, ... ments will be ... are a square ... square.
ADVERTISEMENTS ... lished one month, ...
Advertisement ...
$1 per square ...

CAR...

J. F. PAPIN & LOUIS ... Commission Mer... 30 Royal ...
HEWITT ...
Comm...

RICHARD ...
COMMISSION AND FORWARDING ...
T. & S. TOBY ...
COMMISSION AND FOR...
Thomas Toby. ...
Commission ...
Agents of the Boston ...
New Orleans, Sept ...
Joseph Hanna ...
MARBLE ...
Commission ...
And Agents ...
Boston and New Orleans ...
Commission ...
PEET & M...
WHOLESALE ...
Charles ...
ISAAC ...
Commission ...
And Agent for the sale ...
Amos Stevens ...
WILLIAM DAVIDSON, COM...

MRS. CLARET, M... faculty of Paris ... Louisiana in 1841 ... New Orleans that she ... The title of Mrs ... 1837 in the Maternal ... the Queen of ... faculty of high ... in this city ...

ADVANCES ... R... SUGAR ... FINE ... B... C... W... GUNNY BAGS ... COTTON ... EXCHANGE ON BOSTON ... LEAD ... EXCHANGE ON BOSTON ... INDIA BAGGING ... FLANNELS ... ALMONDS ... FRENCH LIQUORS ... DOMESTICS ... DRY GOODS ... HAMS ... WESTERN CHEESE ... BALE ROPE ... ZANTE CURRENTS ... TOBACCO ... BLACKING ... PORK ... QUINCY CRACKERS ... WHISKEY ... NAILS ... TOBACCO BOXES ... LOGWOOD ... PATRIOT DOUBLOONS ... FRATS & HERNANDEZ ... SMOKED BEEF ... RYE FLOUR ... WESTERN BUTTER ... LARD ... HARTWELL ... BACON ... HARTWELL ... ALCOHOL ... HARTWELL ... GRAPES ... LOISON ... ABSYNTHE ... LOISON ... WHITE WINE ... LOISON ... MESS BEEF ... HULLIN ... NAILS—100 casks ... NORCROSS ... TEAS—600 packages ... NORCROSS ... GUNNY BAGS ... NORCROSS ... MANILLA ROPE ... NORCROSS ... EXCHANGE on Boston ... JOHN A. M... HAMILTON DENIMS ... HARROD, DARLING ... BACON HAMS ... WHEAT ... HULLIN ... LARD ... HULLIN ... SMOKED BEEF ... HEWITT, HERAN ... CORN ... GEORGE HARRISON ... NAILS ... G. E. CLIFFORD ... EXCHANGE on Boston ... HARROD, DARLING ... EXCHANGE on Havana ... FRATS & HERNANDEZ ... PALM LEAF HATS ... R. G. HOBBS ... EXCHANGE ON PARIS ... BLANCHARD, EIMER ... HIDES ... BLANCHARD, EIMER ... SHIRTINGS ... Waltham ... HARROD, DARLING ... BEEF ... HARTWELL & KIDDER ... SALTPETRE ... GEO. GREEN &