L'ABEILLE.

PAR BULLITT, MAGNE & CO.

CONDITIONS DE L'ABEILLE.

ABONNEMENT:

Journal quotidien, une année d'avance $12

Journal de la campagne, trois fois par semaine, une année d'avance 10

L'a terme de l'abonnement est pour une année. Aucune souscription, soit au journal quotidien, soit aux annonces [illegible] ... l'expiration de l'année.

ANNONCES. Une piastre par carré [illegible] chaque insertion ... [illegible]

[illegible]

LES ANNONCES des mariages et de décès, les articles ... les ventes d'immeubles ... [illegible]

LES ANNONCES qui ne seront pas payées d'avance ... [illegible]

LES ANNONCES qui ne porteront pas la durée de leur insertion ... [illegible]

AUCUNE ANNONCE ne sera publiée, à moins que le montant de l'insertion n'ait été payé d'avance ...

LES THEATRES et autres endroits ouverts pour l'amusement ... [illegible]

LES ANNONCES de caractère commun ... publiques ... paieront double du prix courant.

CABOTAGE.

PAQUEBOT REGULIER.—Pour la baie St Louis, Pass Christian, Mississippi City, Biloxi et Pascagoula.—Le bateau à vapeur SWAN, capitaine W. H. Limbert, partira ... après l'arrivée des chars de ... heures du matin, et tous les samedis après l'arrivée des chars de ... Pour fret ou passage, s'adresser à bord ou à PRIESTLEY & BEIN, 19, Nlle Levée.

POUR LA BALIZE, EMBOUCHURE DU MISSISSIPPI. (Passes du Sud-Ouest.) Le soussigné, ayant pris charge et ayant ... le steamboat bon marcheur TE... informe respectueusement ses amis et le public et ses ... que par ... continuera ... de la rue Bienville ... s'adresser à S. Locke & Co. [illegible] Levée, entre les rues ... Bienville ou à bord à

W. W. WIGGINS, capitaine

PAQUEBOT REGULIERS ENTRE LA NOUVELLE ORLEANS & BOSTON.

LIGNE DE FAIRFIELD, LINCOLN & co.

Partiront de la Nouvelle-Orléans tous les dix jours.

Navire Kentucky ... capitaine J L Rogers

... Orice King

... G D Wise

... Bashaw ... Frey Howes

... Sultan ... F A Burwell

... J B Lindsay

Ces navires sont de première classe et ... ont ... pour le commerce ... les meilleurs aménagements pour ... et excellents. Les capitaines ... expérience, et sont très attentifs ... Ces navires maintiennent et descendent ... respectueusement le patronage public.

Pour fret ou passage s'adresser à

HARROD & DARLING, rue de la Commune

[illegible]

ALEXANDER GOW, Agent de l'émigration européenne, 20, Bienville ...

A VENDRE par le soussigné ... [illegible]

C. DUFOUR, 14, Vieille Levée

[illegible]

WILLIAM A RYAN

2000 [illegible]

O. H. MESSEGAKS, 24 Vieille Levée

REÇU par les derniers arrivages et à vendre ... petits pois accomodés ... truffes ... boites pâtés truffes assortis.

V. L. GIRARD & Co. encoignure Chartres et St Pierre

QUATRE caisses mousseline ... pour rideaux ... Douzaines taies d'oreiller ... caisses coutil, à vendre par BLANCHARD EIMER & Co. 34, Bienville.

A LOUER.

Les étages supérieurs du magasin occupé par le soussigné, avec les cuisines, chambres à domestiques, écurie, remise &c. Pour la location s'adresser à D B MACARTY, 245 rue Bourbon.

A LOUER—Le magasin No. 95, rue du Camp ... immédiatement. Le magasin No. 99, rue du Camp. On pourra en ... le 1er septembre. Le magasin No 24 rue de la Douane. On pourra ... le 1er novembre. S'adresser à WM GRANT, 26 Douane.

VIN Rouge—100 caisses St Julien, St Estèphe, Medoc ... de Bordeaux. 150 Marseille ... Bourgogne, à vendre par CANTIN, DARAN & Co. 15, rue St. Louis

PORC ... à vendre par N D CHAMBERLIN, 75, Magasins

RIZ ... tierçons et 1/2 ... de Charleston ... par N. D. CHAMBERLIN, 75, Magasins

BEURRE, fromage—... beurre frais ... fromage de Goshen en débarquement et à vendre par J. W STANTON & Co. enc. Magasin et Lafayette.

CAFE, savon, huile—500 sacs café Rio, 100 caisses savon de Boston, 100 paniers huile de Bordeaux, à vendre par J. W. STANTON & Co. enc. Magasin et Lafayette

BLANC de baleine—50 caisses de New Bedford, à vendre par J. W. STANTON & Co. enc. Magasins et Lafayette

DAMEJEANNES—... d'un et deux gallons, à vendre par J. W. STANTON & Co. enc. Magasins et Lafayette.

DEMIJOHNS—1, 2, et 3 gallons, par ... HAGEDORN & CRAMER, 40 Royal st

---

CHEMIN DE FER DE CARROLLTON ET LA NOUVELLE ORLEANS.

Les chars ... comme suit, jusqu'à nouvel avis, à dater du ...

De la N. O.		De Carrollton.	
Char à cheval	... A. M.	Char à cheval à	6 h. A. M.
Locomotive,	...	Locomotive,	8
"	...	"	10 M.
"	...	"	12
"	... P. M.	"	2 P. M.
"	...	"	4
"	...	"	6
Char à cheval	...	Char à cheval,	8

ARRANGEMENT POUR LES DIMANCHES.

Indépendamment des arrangements pris pour les jours de la semaine à ... P. M., un char commencera à partir chaque heure de Carrollton et de la Nouvelle-Orléans, de manière qu'il y ait un départ à toutes les heures pendant l'après-midi et le soir.

Les personnes qui partiront par la Locomotive devront se procurer des billets, attendu qu'il est défendu aux collecteurs de recevoir de l'argent en lieu de billets.

A chaque train, un char sera exprèssement réservé pour les Dames.

LES CHARS DE LAFAYETTE commenceront à partir du haut de la rue Jackson:—Dans l'été à 6 h. A. M. et dans l'hiver à 6 1/2 A. M. Ils commenceront à partir de l'encoignure de la rue du Canal et Baronne; dans l'été à 6 h. 1/2 A. M. et dans l'hiver à 7 h, A. M. après quoi ils partiront toutes les demi heures jusqu'à 9 1/2 heures du soir de Lafayette, mais le dernier char qui doit partir de la rue du Canal à 8 1/2 heures, ne partira qu'à 9.

Les passagers sont instamment priés de ne pas mettre les pieds sur les coussins et de ne pas fumer dans les chars, lorsqu'il s'y trouve des dames.

JOHN HAMPSON, Ing. comp. rail road N. O. & Car.

28 juil

MEXIQUE.

Commençant vendredi 16 juillet 1841.

UN train de chars partira du dépôt pour "Ducro's Landing," à l'entrée de la "Terre aux Bœufs" à une distance de 12 milles sur le bord du fleuve, aux heures ci-après indiquées:

JOURS OUVRABLES

Départs.		Retours.	
6 1/2 heures A. M.		8 heures A. M.	
4 " P. M.		6 " P. M.	

DIMANCHES

6 1/2 heures A. M.		8 heures A. M.	
12 " A. M.		1 " P. M.	
4 " P. M.		6 " P. M.	

Par ordre de la Direction.

9 sept J. WEATHERBURN SMITH.

THEODORE M KOUES — WM DAVIDSON

KOUES & DAVIDSON, Marchands commissionnaires No 97 rue du Camp. NOUVELLE ORLEANS.

1 jan—1 an.

JOHN FERGUSON Jr. — WM. REID.

FERGUSON & REID. MARCHANDS COMMISSIONNAIRES. 20, rue Poydras, Nouvelle-Orléans. 28 fev

THAYER & CUSHING

MARCHANDS commissionnaires et agents pour la vente de huiles et blancs de baleine, savon, cloux, cordage et papier. 67 Tchoupitoulas, près l'encoignure Poydras. Nouvelle Orléans. 21 mars

A. C. LABATT, SUCCESSEUR DE HART, LABATT & Co, No 8 rue des Magasins. 21 mars

T. & S. TOBY & BOGERT, *Marchands Commissionnaires*, No. 36, rue du Camp, Nouvelle-Orléans.

THOMAS TOBY—SAMUEL TOBY—GEO. C. BOGERT. 21 mars

RICE & HATHAWAY, *Marchands commissionnaires et agents de la Rafinerie de sucre de Boston.* Rue des Magasins, No 71, Nouvelle Orléans. 1 m

FOSDICK & BROTHER, *Marchands Commissionnaires.* 66 rue du Camp. NOUVELLE-ORLEANS.

GEORGE BEDFORD, COMMISSIONNAIRE-EXPEDITEUR. No. 47, rue de la Commune 15 juin

A VENDRE—25 balles toile d'emballage des Indes, 46 pouces de large, 50 balles coton de Lowell, 7/8 et 4/4 de large, 2 caisses cotonnade et linseys de Lowell; 2 balles de jolis chapeaux de Panama, ayant droit au debenture; 190 rames papier à enveloppe, 270 caisses blanc de baleine, bonnes marques, 2,500 gallons excellente huile de baleine; 100 barils porc prime, inspecté; 30 caisses de plomb en barres; 120 jeux de barils, demi et quarts; 7 barriques de verrerie, choisie à Boston pour ce marché.

HARROD & DARLING, 49 Communes

LE soussigné a constamment en mains, et à vendre en lots à la convenance des acheteurs, Chaux de pierres, de Thomaston, Ciment hydraulique romain, Plâtre de Paris, Crins à plâtrer en barriques différentes dimensions, Briques à feu anglaises et américaines.

GEORGE BEDFORD, 47, Communes 11 aout

MARCHANDISES sèches—Les soussignés ont en mains un grand assortiment de marchandises sèches pour habitation, telles que: coton epais pour nègres, kerseys et linseys, couvertures françaises trois points, cotonnades, indiennes américaines, toile à chemises, blanche et écrue, ainsi qu'un grand assortiment de marchandises sèches de saison, à vendre à bas prix par PEET & NORTH, 13, Chartres. 16 aout

WAGGONS, Charrettes, Drays et Charrettes à Diable—Le soussigné reçoit constamment en consignation, de Philadelphie, un envoi complet de CHARRONAGES; ils ont actuellement en vente:

10 waggons de promenade, faits au Jersey, avec ressorts et impériales,
5 du propres à vendre le lait,
15 waggons d'habitation, avec et sans ridelles,
14 do à bœufs, différentes dimensions,
45 drays différentes dimensions, quelques uns avec des axes en fer,
4 paires de diablet, avec vis, &c.
100 paires de roues à transporter des bois de construction dimensions assorties,
50 brouettes en fer, 75 dito en bois,
30 do pour la terre, 15 de pour le bois de chauffage.

S'adresser à CHS. BYRNE,

Nota—On recevra des ordres pour faire exécuter toute espèce de charronnage. 13 ao

TUFTS & HOBART, rue de la Douane, No. 20, offrent à vendre:

2000 barillets cloux de fer de Suède, dimensions assorties,
2500 caisses savon no. 1 extra et Boston no. 2,
150 gallons huile de baleine pure,
... caisses chocolat doux,
... caisses toile des Indes, 46 pouces,
... caisses cornichons, moutarde, poivre de Cayenne, ... sirop de limon, &c.
... morue de la dernière pêche, 1842, en demi et ... nos. 2 et 3,
... fromage de Goshen.
... caisses eau de vie américaine, 4e preuve,
... caisses chandelles patentées, de Kendell,
... caisses épices en poudre.
Aussi—Un envoi de toile à chemises écrue et blanche, ... rayées, jeans, indiennes, bretagne, shalis, mouchoirs, coutil à matelas, &c. 11 aout

GRAINES d'Oiseaux—Chanvre, Millet et une quantité d'autres graines pour oiseaux, à vendre à des prix modérés par WM. DINN, 11, Commune. 11 juil

USTENSILES de Pêche—Hameçon de Limerick et autres à pointe en apparente, cannes, &c. et un grand assortiment d'ustensiles pour la pêche, à vendre par HYDE & GOODRICH, 15, Chartres. 12 juil

AIGUILLES FINES Un grand assortiment des Nos. 1 à 12, dernièrement reçu; aussi, couteaux et ciseaux dit Rodgers et Sons. A vendre par HYDE & GOODRICH, 15, Chartres. 12 juil

HUILE DU PEROU du Dr. Wright pour les cheveux—Ce nouveau et puissant spécifique a le pouvoir de restaurer la chevelure, même celle des vieillards et des malades. Il fait croitre de nouveaux cheveux aux endroits de la tête qui en sont dépourvus. L'usage régulier de ce spécifique donne de la force à la chevelure, qu'il rend longue, souple et soyeuse, à vendre par HYDE & GOODRICH, 15, Chartres. 12 juil

LE soussigné offre à vendre à prix modéré les articles suivans, en gros et en détail: Sucre en pains, Jambons très frais, Saucissons de Lyon, Vin de Bourgogne qualité supérieure, Vin de Madère, Vin de Bordeaux, Saucissons de Marseille, Pruneaux de Bordeaux, Sardines à l'huile, Petits pois, Cèpes et Truffes, Liqueurs assorties, Fruits au jus et à l'eau de vie, Vin de Haut Sauterne en 1/2 bouteilles, Vermicelli, Moutarde française, Fromage de Goshen et de Gruyère, &c.

J. E. LOREILHE, enc. Royale et Douane 14 juil

SIROP CONCENTRÉ DE SALSEPAREILLE DE M. MANCEL, PHARMACIEN A BORDEAUX.

LE soussigné s'empresse d'avertir les personnes qui désireraient de nouveau faire usage de ce médicament, qu'il vient d'en recevoir un nouvel envoi. Il ne saurait trop en recommander l'usage pour combattre toutes les maladies émanant d'un vice quelconque dans le sang. Il neutralise aussi les accidents causés par l'excès des préparations mercurielles.

J. E. LOREILHE, Encoignure Royale et Douane. 16 mai

LES billets des banques qui ont suspendu leurs paiemens seront pris au pair, pour de la quincaillerie et les fournitures de navires, et au taux le plus bas que l'on vend au comptant.

On prendra aussi les billets de la première et ceux de la seconde municipalité.

PRIESTLY & BEIN, 19, Nouvelle Levée 6 juin

SEL—4000 boisseaux gros de Cette, à vendre au magasin en lots au gré des acheteurs, par L. GIRARD & Co. encoignure Chartres et St. Pierre. 28 mars

CHAMPAGNE—20 paniers champagne, 1re qualité, marque Perrier fils & co. 34 tuts eau-de-vie fine champagne, à vendre par A. LECOURT, 19, S. Charles. 30 av

ABSINTHE—60 caisses absinthe suisse, à vendre par V. L. GIRARD & Co., Encoignure Chartres et St. Pierre

CAFE de la Havane—50 sacs en magasin, à vendre par GEO. E. CLIFFORD, 76 Magasins 19 juil

RIZ—45 barriques en magasin, à vendre par GEO. E. CLIFFORD, 76 Magasins 19 juil

GOUDRON—150 barils Wilmington, à vendre par GEO. E. CLIFFORD, 76 Magasins 19 juil

A VENDRE.

ENVIRON 400 balles foin, 6 à 800 sacs maïs, 800 do avoine, 200 de son, et le loyer du magasin sis à l'encoignure des rues Notre Dame et Commune, à un prix avantageux, payable moitié en billets de la Banque Consolidée et moitié en billets de la Banque des Citoyens. On fait réserve d'un comptoir jusqu'au 1er. novembre prochain. S'adresser à M. A. ROBITAILLE, 19, Notre Dame. 21 juil.

CLOUX—170 barillets en débarquement de la barque Josephine, à vendre par WOOD & SIMMONS, 80, rue des Magasins. 9 juin

BŒUF—100 barils mess et 300 do prime, à vendre par HEWITT, HERAN & Co. 64, Camp 7 juillet

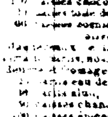

GRAINE FRAICHE DE JARDIN, *Garanties d'importation directe et de première qualité.*

A vendre par WM. DINN, à son magasin de graines et de fleurs rue de la Commune, No. 11, encoignure Tchoupitoulas à la Nouvelle-Orléans.

Cette collection consiste en graines de fleurs et de jardins, arbres d'agréments, tels que rosiers, dahlias doubles de près de cent espèces différentes, groseilliers, framboises, plans d'asperges etc., etc.

Aussi—Graines de trèfle rouge et blanc, luzerne, timothée, gazons, froment, orge, riz, plans de patates espagnoles, betteraves françaises à sucre, avec la manière de les cultiver et d'en faire du sucre, morus multicaulis avec la manière de le cultiver.

Un assortiment complet pour les marchands de la campagne, mis en sornet pour le détail, ou en caisses de $10 à $100. Les habitans trouveront des caisses assorties de $10 à $50. Les jardiniers trouveront aussi des articles de bonnes qualités et à des prix raisonnables.

Aussi, charrues, moulins à égrainer, et instruments aratoires de toute espèce.

Serins des Canaries chantant bien, cages à oiseaux, graines d'oiseaux de toutes sortes et la manière de soigner les serins, les chardonneret et autres oiseaux qui chantent. 22 fev

---

MAISONS A LOUER.

Une Maison à étages, située rue Bourbon, près de la ... Une ... située rue des Grands Hommes ... rue d'Enghein ... rue ... Une ... situé rue Moreau, entre ... Une ... Une ... Domaine et Claiborne. ... Claiborne, entre Ste. Anne et Domaine. Une ... près la rue St. Louis. Ces maisons seront louées à des prix modérés. Pour les conditions, s'adresser à

CORDEVIOLLE & LACROIX, 123, rue de Chartres. 20 juin

BANQUE DE CARROLLTON.

A LOUER—Un magasin bien commodément situé rue des Magasins, près la rue Poydras. Aussi une maison encoignure des rues Nayades et Félicité et une petite maison sur le cercle Tivoli. S'adresser à la Banque de Carrollton à JOHN NICHOLSON, Caissier. 19 jan

A LOUER—Un magasin en briques à 4 étages situé rue Tchoupitoulas, no. 75 donnant sur la rue Foucher. Un autre à 3 étages, no. 38 rue du Nouvel la Levée, no. 39 donnant sur la rue du Commerce. Un autre magasin sis rue Gravier, no. 39. S'adresser à PETERS & MILLARD, 34 V. Levée. 1er déc

A LOUER—Une maison en briques à deux étages avec attiques, sise rue Baronne, encoignure de la rue Hevia, No 46; une maison en briques à deux étages, rue des Remparts, entre les rues Douane et Bienville, avec une grande cour et une issue sur la rue du Dauphin; No. 47. Une autre maison comme la précédente; No. 75 rue de l'Hôpital, une maison en briques à deux étages, entre les rues Bourbon et Royale; ... rue du Maine; la moitié d'un magasin; La ... d'une maison, rue Tremé, entre les rues St. Philippe et Maine; Le ... maison, rue St-Philippe, entre les rues Marais et ... S'adresser ... B. & A. SOULIE, ... Bienville, au premier. 7 mai.

A LOUER—... Girod, près la ... S'adresser à ... 6 avril

A LOUER—Le magasin rue ... ainsi que les meubles ... jusqu'au premier novembre ... s'adresser à M. Wm. Grant, la porte à côté ou GEORGE BEDFORD, 49 Commune 16 juin

A LOUER présentement une maison située rue des Grands Hommes, à côté de l'Esplanade. S'adresser à R. BRUGIER, 9 St. Louis 16 juin

A LOUER présentement une maison située rue St. Philippe entre les rues Condé et Royale. S'adresser à R. BRUGIER, 9 St. Louis 16 juin

A LOUER présentement, une maison en briques à étages avec cuisine haute, située rue Bourgogne, entre Bienville et Douane, s'adresser à R. BRUGIER, 9, rue St. Louis. 16 juin

A LOUER.

Trois Maisons en briques à trois étages, contiguës, situées rue Condé et l'autre dans la rue Royale, entre Bienville et Conti, convenables pour familles. Possession en sera donnée immédiatement. Pour les conditions, s'adresser à F. DE LIZARDI & Co, 32, Bienville. 9 juil

CHAMPAGNE—80 paniers qualité supérieure, à vendre par V. L. GIRARD & Co. Encoignure Chartres et St. Pierre 6 juin

SEL—2800 boisseaux sel blanc de Cette, à vendre par V. L. GIRARD & Co. Encoignure Chartres et St. Pierre 6 juin

EN magasin et à vendre par le soussigné: 7000 boites sardines à l'huile en boites et demi boites, 9 0 do Truffes du Perrigord de do, 400 do petits pois. AUG. MOLIER, 90, St. Louis. 2 juil

EN magasin et à vendre par le soussigné: 900000 bouchons en balles de 10000, 100000 de pointus. AUG. MOLIER, 90, St. Louis. 2 juil

REFRIGERATEURS ou Coffres à glace—Le soussigné offre à vendre des réfrigérateurs de différentes dimensions, convenables pour familles, hôtels, steamboats, &c. WM. GRANT, 26, rue de la Douane. 25 mai

COTON de Lowell—100 balles 7/8 et 44, cotonnade et linseys, chapeaux de Panama, 3 balles ayant droit aux drawbacks, blanc de baleine, toile d'emballage, à vendre par HARROD & DARLING. 49, Commune 4 juillet

PLATINA-CEMENT.

Mr. ACHILE LION, docteur dentiste de la faculté de Paris, après de nombreuses recherches, vient de découvrir cette composition qu'il emploie avec le plus grand succès pour plomber les dents douloureuses. Cette pâte, toute minérale, est incorruptible, elle s'emploie à froid, presque liquide et sans faire éprouver la moindre douleur, elle acquiert en fort peu de temps une aussi grande dureté que celle de l'émail naturel des dents et conserve pendant plusieurs années, son pouvoir préservateur, de manière à rendre l'extraction inutile.

No. 106 rue Royale, entre Conti et St. Louis, en face la Banque de l'Etat. 29 jan

LES soussignés offrent à vendre en débarquement du brick America, venant de Bordeaux:

84 barriques vin rouge St. Julien.
142 demi barriques vin blanc haut Barsac et haut Sauterne.
40 demi barriques vinaigre blanc 1re qualité.
6 demi pipes eau de vie.
2 quarts de pipes eau de vie.
122 caisses vin rouge St. Julien.
20 caisses fruits confits.
10 caisses vermicelle.
50 caisses macaroni.
10 paniers huile d'olives superfine.

HERBAULT FRERES, 78 Bienville 23 mai

CAFE, 200 sacs de la Havane, Sucre, 30 caisses blanc de la Havane, Tabac, 100 bales supérieur en feuille de l'île de Cube, Cigares, un assortiment général des meilleures marques de la Havane. Amandes, 50 sacs douces écossées, Vins, 40 barriques Catalogne ($10), 100 barils Malaga sec, 30 de. Madère et Porto, à vendre par CUCULLU, LAPEYRE & Co. 26, Vieille Levée. Billets de la banque de Cité et de la banque de l'Etat de la Louisiane pris au pair pour les marchandises ci-dessus. 24 juin.

HERBAULT Frères, recevant par le navire Ohio, capitaine Kurtz, venant de Bordeaux, et offrent à vendre à des prix et conditions avantageuses:

30 demi pipes } Eau de vie de Cognac 4me preuve de
30 quarts do } diverses marques.
100 barriques vin rouge, Aubbe, Talence et St. Estèphe.
60 de qualité supérieure des marques St. Julien, Pauillac, Margaux, Haut Talence.
21 demi barriques vin blanc, Graves et Sauterne.
20 do vinaigre.
600 caisses vin rouge très bonne qualité, marques St. Julien, Pauillac. Lafitte.
50 do do en demi bouteilles.
150 do vin blanc sauterne en bouteilles et demi bouteilles.
200 do liqueurs ordinaires assorties.
100 do do fines et superfines.
35 do curaçao superfin par 12 cruchons.
10 do absynthe en grandes bouteilles.
300 paniers anisette ordinaire.
150 do do fine et superfine.
25 caisses fruits à l'eau de vie en pauvens de un litre.
40 paniers d'huile superfine clarifiée.
30 caisses vermicelli.
25 do macaroni.
16 balles bouchons de 10 milliers chaque.
1 futaille de $1 à voile.
22 caisses papier Medio Floretto. } Convenables pour
10 do do de } le marché Mexicain
10 do do à lettres.

HERBAULT FRERES, 78 Bienville 7 mai

EN magasin et à vendre à très bon marché par BENJAMIN LACOSTE, 103 rue Royale, entre Conti et St Louis, les articles suivants:

Soieries rayées, brochées, glacées et vernies pour robes, de 63 cents et demi à $1 25 la yarde, lustrines grande largeur pour robes, gros du Rhin et gros de Suisse, poult de soie et satin noir, gros de Naples et satin de couleur, écharpes soie brochée, de changeantes, do noires, chales de soie noire à frange et sans frange, do chinés, chales mérinos noir 5 et 6/4, do Blida broché 6 et 7/4, do Hernanie 5 et 6/4 bashée soie noir et blanc, do filoselle, bas de coton blanc indiennes françaises et américaines, gants, mitaines longs et courts à filet, noires et blanc, de soie pour hommes et femmes, cravattes satin noir broché et uni, rubans satin et gros de naples couleur, do No. 1 1/2 au No. 16, do garnitures pour chapeaux, do de velour noir et couleur, mérinos noir, draps d'été, coutil blanc, et couleur, alépines et mousselines de laine noire, grande largeur, batiste d'Ecosse pour robes et capotes, do fil imprimée pour robes, toile grise, arabias et listades fil pur, percaline pour doublure, chaussette coton blanc, écru et gris pour homme et enfans, bretelle gomme et soie diverses, boutons de nacre, do soie pour habits, linge de table uni et damassé à de très bas prix, mouchoirs batiste brodée, garnis de dentelles, do imprimée couleur, de unis, foulards en pièces pour la poche, cols mousseline brodée et guipure depuis 37 1/2 cents jusqu'à $4, fleurs artificielles, jupons crinoline 1re qualité à $4, chapeaux paille d'Italie pour hommes et femmes, cravates soie couleur pour l'été, rubans de fil, agraphes, aiguilles, parfumeries diverses. 9 mai

CHARBON, BOIS, etc.

CHARBON—Les soussignés ont constamment un grand approvisionnement de charbon cannel anglais, Anthracite et d'Ecosse, qu'ils offrent à des prix réduits. B. & A. SOULIE, 55, rue Bienville, au premier 5 nov

CHAUX, BRIQUES, SABLES, BOIS DE CHAUFFAGE, &c.

Constamment en vente, par le soussigné, au Bassin Carondelet. CHS. GUESNARD. 26 juin

WAGGONS, charrettes, &c.—Actuellement en débarquement du brick Joseph, de Philadelphie, un envoi additionnel de waggons pour bœufs et chevaux, avec et sans contours; charrettes, drays et brouettes &c. A vendre à bas prix pour du comptant. JAMES D. DENEGRE, 16, Douane. 4 juin

ROUES à charrettes—Un grand assortiment de roues de toutes dimensions, avec et sans les axes, propres aux habitans, constamment en mains et à vendre à bas prix par JAMES D. DENEGRE, 16, Douane 4 juin

SON—420 sacs en débarquement du bateau à vapeur Preemption, et à vendre par WOOD & SIMMONS, 80, rue des Magasins. 30 juin

CAFE, Indigo, Cloux, &c.—200 sacs café vieux gouvernement, 150 sacs dito Rio, 20 surons indigo de Carracas, 10 caisses dito de Manille, 400 barillets cloux, 50 balles toile à drapeau 4/4, 100 barils eau de vie et genièvre du pays, à vendre par WOOD & SIMMONS, 80, rue des Magasins. 30 juin

HUILE et blanc de baleine, Cuivre pour chaudronniers et plomb du Missouri en barres et de chasse, à vendre par WALTON & COCKAYNE, 28 et 29, Nouvelle Levée 27 juin

WAGGONS, charrettes, Roues &c—Le soussigné a maintenant en mains et reçoit constamment en consignation de Philadelphie et offre à vendre:

10 waggons du Jersey, suspendus et couverts,
5 do à lait, à ressorts,
5 do do sans ressorts,
10 waggons avec ridelles à 4 et 2 chevaux,
10 do de sons ridelles do do
8 do à bœufs, sans ridelles, différentes dimensions,
50 drays différentes dimensions, essieux en fer et en bois
30 charrettes lourdes et légères, à bois et à briques &c.
4 paires roues de diable avec trains &c
100 paires roues de charrettes,
40 cabrouets différentes dimensions, 75 brouettes bonne qualité, 50 do à Canal 15 do à bois.

S'adresser à CHS. BYRNE, 156, Tchoupitoulas 10 juin

EN magasin et à vendre par le soussigné:
150 barriques vin rouge St. Julien, St. Estèphe, Talence et haut Médoc,
30 demi barriques de Haut Talence,
20 do de blanc Barsac et Sauterne,
1500 caisses vin rouge St. Julien, St. Estèphe, Château Margaux, Lafitte et La Mission,
100 do blanc Sauterne,
50 do Muscat de Frontignan,
300 do liqueurs assorties,
4 pipes et 20 quarts de pipe, vieux Cognac 3me et 4me preuve,
1000 paniers anisette fine et surfine,
20 caisses absynthe,
50 paniers vin de Champagne,
70 tierçons vinaigre,
40 caisses eau de fleurs d'oranger,
... de curaçao,
[illegible] 90, St. Louis. 3 juil

ARMES A FEU de Colt—... manufacture ... [illegible] HYDE & GOODRICH, 15 Chartres. ... Agent de la manufacture

A ... [illegible] LYALL & DAVIDSON, 164, rue du Camp

VIN de Sherry pale ... Crowley ... à vendre à bas prix par T & S TOBY & BOGERT, 36, rue du Camp 16 juillet

EN débarquement du navire ... 300,000 bouchons ... AUG. MOLIER, 90, rue St. Louis. 2 aout

---

15,000 Grandes et demi boites sardines à l'huile de ... [illegible]

... Paniers de Champagne de la marque Lambert ...
20 Caisses ... de J. Collin.
... demi pipes Cognac de la marque Pellevoisin ...
20 caisses anisette.
15 do Liqueurs assorties.
10 Balles couvertures françaises de 3 points pour nègres.
2 Balles couvertures fines 6 à 12 points pour lits.
8 Caisses vin du Rhin.
2 Pipes rhum, première qualité.
7 Absinthe Suisse, à vendre à des prix modérés par BLANCHARD, EIMER & Co. 34, Bienville. 19 juil—1 ms.

LOISON & SILVESTRE, No. 36, rue de Chartres, reçoivent dans ce moment en débarquement du nav. Dam'e Dar de Marseille, un assortiment de marchandises qu'ils vendront à prix très réduits:

Huile d'olive de Plagniol, bouteilles et 1/2 bouteilles.
De do do en caissettes de 12 petites bouteilles
Macaroni, Vermicelle et pates d'Italie pour potages,
Saucissons de Boulogne,
De d'Arles,
Amandes tendres,
Savon blanc et bleu,
Salaisons assorties,
Olives et anchois à l'huile et au vinaigre,
Fromage de gruyère en boites de plomb,
Raisins de Malaga,
Bouchons à bouteilles et à damejeannes,
Bouteilles vides,
Vins muscat, malaga et autres.

En outre un assortiment considérable d'articles de Bordeaux en vins, liqueurs, eaux de vie, fruits et conserves, à vendre aussi à très bas prix par LOISON & SILVESTRE, 36, Vieille Levée, entre Douane et Bienville 11 aout

LOISON & SILVESTRE, No 36 rue de Chartres, offrent ... [illegible] 100 ... [illegible] 6 ...

[illegible]

1 ... Marasquin ... 10 paniers ...

6 ... 2 barils et 100 paniers anisette de Bordeaux,
100 caisses liqueurs fines et surfines assorties,
10 de Marasquin,
26 do fruits à l'eau de vie, grands flacons de litre
15 do fruits au jus assortis de 6 sortes par caisse,
15 do fruits au sirop,
200 boites sardines à l'huile,
100 do petits pois,
20 do patés truffés très convenables pour parties de campagne,
30 caisses anchois
30 do olives,
4 balles amandes tendres,
200 boites, demi et quart de boites raisins de Malaga,
30 caisses macaroni et vermicelle,
50 paniers huile surfine,
Chez LOISON & SILVESTRE, 36 rue de Chartres, et magasin 36 rue Vieille Levée, entre Bienville et Conti. 30 juin

CORDAGES de Manille, grosseurs assorties à vendre par GEO GREEN & BROTH, 92 Gravier. 10 juin

ON prend des articles en magasinage, au no. 50, rue Royale. 21 juil.

POIVRE de Sumatra à vendre par GEO GREEN & BROTH, 92 Gravier. 10 juin

PAILLASSONS de Canton—150 rouleaux, couleurs assorties et différentes dimensions, à bas prix, au No. 27 rue de Chartres. H SCHOONMAKER. 6 aout

TAPIS DE BRUXELLES ET INGRAIN.

UN grand assortiment, parmi lequel se trouvent des tapis anglais et américains, des plus beaux et nouveaux dessins, constamment en mains, qu'on offre à des prix très réduits, à l'entrepôt de tapis, No. 27, rue de Chartres. H SCHOONMAKER. 6 aout

BILLETS des banques suspendues pris au pair pour de la coutellerie et des fournitures de navire au No 19 Nouvelle Levée. 4 aout

BOBINES de Farquharson, à vendre par DUNCAN KENNEDY, 89 Toulouse 7 juil

BEURRE—50 barillets pour familles, qualité supérieure, à vendre par WALTON & COCKAYNE, 28 et 29, Nlle. Levée. 7 juil

RIZ—45 tierçons prime en débarquement de la goelette Joseph Gorham, à vendre par WOOD & SIMMONS, 80 Magasins. 7 juil

CORDE d'emballage de Russie—500 rouleaux ayant droit à 3 1/2 cents par livre de Drawbacks, allant actuellement en magasin à vendre par WOOD & SIMMONS, 80 Magasins. 7 juil

BRIQUES allemandes, à vendre par SCHMIDT & Co. 66 Bienville. 2 juil

GRAISSE—1500 barillets prime leaf, à vendre par STETSON & AVERY, 60, Gravier. 2 juil

VIN de Porto—27 1/4 barriques supérieur pour barre, à vendre par E. & F. T. PRESCOTT, 15, Canal. 2 juil

CHAMPAGNE—100 paniers Jacquesson, Couronne et autres marques, à vendre par E. & F. T. PRESCOTT, 15 Canal 2 juil

CUIVRE en feuilles—20 caisses 16 X 30 en débarquement du brick Ontario, à vendre par WALTON & COCKAYNE, 28 et 29, Nouvelle Levée. 1 juillet

Nouvelle Orléans, le 11 juin 1842.

J W STANTON & co, encoignure des rues Lafayette et Magasins, sont les agents autorisés du remorqueur STAR, à dater de ce jour. 13 juin

FARINE—200 barils marque Baker en débarquement d'un chaland, à vendre par HEWITT, HERAN & Co., 64, Camp 17 juin

FARINE aigre—150 barils en bon ordre, actuellement en débarquement, à vendre par HEWITT, HERAN & Co., 64 Camp 17 juin

BEURRE de Goshen—10 barillets supérieur en débarquement du navire Vicksburg, à vendre par TUFTS & HOBART, 20 Douane 15 juin

LANGUES fumées—25 demi barils de Winchester en débarquement du navire Norfolk, à vendre par TUFTS & HOBART, 20 Douane 15 juin

CHAPEAUX: chapeaux! chapeaux!—Noirs et gris à la mode, de toutes les descriptions, ainsi un assortiment général de chapeaux de feuilles de Palmier, constamment en main à vendre par A. F. DUNBAR & Co, 16 Douane. 9 mai

EN magasin et à vendre à bon marché par BENJAMIN LACOSTE, 103 rue Royale entre Conti et St. Louis: Vin rouge chateau Lafitte en barriques. de do Margaux de et 1/2 barriques de do St. Julien, Médoc et St. Emilion en barriques et 1/2 barriques. do Montferrand, vins blancs, Haut Barsac, haut Sauterne et Sauterne, anisette superfine de Champion, bouchons fins, longs et demi longs. 9 mai

PAPIER pour le marché mexicain—27 balles medio florete à vendre à bas prix pour clore une consignation par R D BLOSSMAN 30, Bienville 3 juin

LAINE mexicaine—150 balles, à vendre par R D BLOSSMAN, 30, Bienville 3 juin

LAINE Mexicaine—400 balles qualité supérieure, à vendre par R. D BLOSSMAN, 30, Bienville.

Les billets des banques suspendues seront pris en paiement. 21 juil.

PAPIER à Enveloppe—300 rames; grande et petits barils, do jeu de barils 1/2 de et 1/4 de; 15 caisses plomb en barre, goudron, brai et résine, 100 barils porc prime, 200 caisses blanc de baleine des meilleures marques, huile de baleine, coton de Lowell, cotonnades, lyseys, à vendre par HARROD & DARLING, 49, Commune. 14 juil

POUDRE A CANON—Les soussignés agents de la célèbre manufacture de Eden Park Mill, à Wilmington, Delaware, ont toujours en magasin à la poudrière, un grand assortiment de poudre à canon et de chasse, dont la qualité est garantie supérieure, en barillets de 25 livres, 12 1/2 et 6 1/4 liv. HF & H F. et aussi en Canisters et 1/2 Canisters. HERBAULT FRERES, 78, rue Bienville. 420 mars

VICTOR BOUMAGE offre à vendre en débarquement du navire Helen Mar, de Bordeaux: Eau de vie de cognac en 1/2 pipes; Vin rouge en barriques; Vin blanc en demi barriques; Vinaigre blanc do; Huile d'olives extra fine; Vin rouge en caisses; Fil à voile en petites palettes et lignes fines. En magasin: 100 demi pipes eau de vie de Cognac 4me et 1re. preuve; 40 quarts de pipe do do; 60 barils de 20 gallons do 1re. preuve; Le tout des marques Lecocq, Castillon jne. et J. J. Dupuy. Vins rouges et blancs en barriques et demi barriques; 20 futailles et balles cordages et ficelle d'emballage; Bouchons fins et demi fins pour bouteilles; 500 caisses vin blanc en bouteilles et demi de; Vin de Champagne 1er. choix, fruits conservés dans leur jus, sardines à l'huile en grandes et demi boites, cèpes à l'huile, anisette fine, liqueurs assorties, &c. 15 av

BILLETS DE LA SECONDE MUNICIPALITÉ REÇUS AU PAIR.

J. P. FREEMAN & Co, encoignure des rues du Canal et Magasins, ont en mains un grand assortiment d'habillements d'automne et d'été, et en reçoivent constamment par les paquebots de New York; ils fourniront leurs habitudes en gros ou en détail pour du comptant, payable en billets de la 2me. municipalité au pair. 20 mai

CHAPEAUX—500 caisses différentes descriptions, à vendre par A F DUNBAR, 16, Douane 23 juin

CHAPEAUX—300 caisses chapeaux pour hommes, là larges bords et à la dernière mode, noirs, blancs, de Russie et de castor, à vendre par FROST & Co. 3, Canal 26 juillet

LES soussignés offrent à vendre, en débarquement du Sea Lion, du Havre, 9 caisses conserves alimentaires de J. Colin, de Nantes, et consistant en: 400 boites et demi boites sardines à l'huile, 100 do do petits pois, 100 do do truffes gorées, 100 demi boites cèpes à l'huile. Champignons naturels, saucissons truffés, perdrix, pou lets et dindes et patés truffés. V. L. GIRARD & Co. encog. Chartres et St. Pierre

PAR UN PROCEDE NOUVEAU et en une seule séance, le Dr. Achille LION, Dentiste de la faculté de Paris, pose des pièces artificielles de une jusqu'à six dents incorruptibles, qu'il garantit pendant dix ans. Cette garantie ne s'étend que sur les six dents de devant de la machoire supérieure. Les autres ne seront garanties que par les procédés ordinaires.

Le Dr. A. Lion, n'a qu'un seul office en ville, rue Royale, No. 106, entre St-Louis et Conti, où il est visible tous les jours; consultations et opérations pour toutes les maladies de la bouche. 6 mai

GRAISSE—100 barillets d'excellente qualité, en magasin et à vendre par JOSEPH LANDIS, 14, rue Poydras. 2 aout

HUILE de lard—40 barils d'excellente qualité, en magasin et à vendre par JOSEPH LANDIS, 14, Poydras 2 aout

FARINE—200 barils farine fraîche superfine, en magasin et à vendre par JOSEPH LANDIS & Co, 14, Poydras 2 aout

BEURRE—250 barillets frais de l'Ouest, à vendre par J. H. LANDIS, 14, Poydras

PAILLASSONS de Canton—100 pièces de diverses couleurs, largeurs et qualités, à vendre à bas prix, au No. 27, rue de Chartres. H. SCHOONMAKER. 12 juil

TAPIS de toile cirée—Un grand assortiment de choix, provenant des manufactures anglaises et américaines constamment en vente à des prix réduits, à l'entrepôt de H SCHOONMAKER, 27, Chartres. 12 juil

SEL de table—16 caisses et 100 de poivre et gingembre moulu à vendre par N D CHAMBERLIN, 75, Magasins 21 juin

GEOLE DE POLICE—1re. MUNICIPALITE. Dépot Général pour les Esclaves marrons.

DETENU au dépôt général ci-dessus, un nègre nommé FRANCK, se disant appartenir à M. Louis Brown, de Monroe, (Arkansas), âgé d'environ dix sept à dix huit ans, taille d'à peu près cinq pieds, ne parlant qu'anglais.

Ce nègre ayant déjà été annoncé comme détenu à la geôle de police sera vendu dans le délai prescrit par la loi s'il n'est pas réclamé avant ce temps.

ED. PLANCHARD, Gardien de la Geôle. 12 mars

[illegible] DE RECOMPENSE ... SERONT données à celui qui ... [illegible]

CAFE—126 sacs ... de la Havane, à vendre par CUCULLU, LAPEYRE & co. 26 Vieille Levée.

SUCRE—... caisses sucre blanc de la Havane, à vendre par CUCULLU, LAPEYRE & co. 26 Vieille Levée

CIGARES—600 milliers ... à vendre par CUCULLU, LAPEYRE & co. 26 Vieille Levée

TABAC—100 balles de Cuba supérieur en feuilles, à vendre par CUCULLU, LAPEYRE & co. 26 Vieille Levée

VINS—100 barils Malaga sec, 20 barriques, 20 Sauvette, 10 damejeannes Rodo, en consignation à vendre par CUCULLU, LAPEYRE & co. 26 Vieille Levée 6 aout

AMANDES—60 sacs amandes tendres, à vendre par CUCULLU, LAPEYRE & co. 26 Vieille Levée 6 aout

VIN de Porto de qualité supérieure, en damejeannes de 1 à 4 gallons, à vendre par J H ASHBRIDGE, 27, Camp 6 aout

FOIN—100 balles foin de New-Jersey, attendu à chaque instant, à vendre par J H ASHBRIDGE, 27 Camp 6 aout

COUVERTES de trois points, pour nègres, à vendre par SCHMIDT & co. 66 Bienville 6 aout

MORUE et maquereaux nouveau en débarquement du navire Maria Clemens, à vendre par GEO. GREEN & BROTH. 92, Gravier. 6 a

FROMAGE—80 caisses Goshen en débarquement du navire Oconee, à vendre par GEO. GREEN & BROTH. 92, Gravier. 6 a

SAVON—60 caisses extra No. 1, à vendre par HAWTHORN & WOODS, 63, rue Gravier 6 aout

PELLES ET TISONNIERS—7 douzaines de différentes dimensions et descriptions, à vendre par HAWTHORN & WOODS, 63, Gravier 6 aout

AUX ouvriers—Quelques barriques chaux d'Angleterre, propre aux ouvriers à vendre par HARROD & DARLING, 49, rue Commune 6 aout

[illegible] N D CHAMBERLIN, 75, Bienville

[illegible] de New York ... N D CHAMBERLIN ... 6 aout

MELASSES—Cent ... N D CHAMBERLIN ...

[illegible] N D CHAMBERLIN, 75, Magasins

M... — De deux qualités, dont une partie à $1 50 la grande grosse, à vendre par N D CHAMBERLIN, 75, Magasins 6 aout

AMANDES—Un reste d'envoi, à coques tendres, à vendre à bas prix pour clore par N D CHAMBERLIN, 75, Magasins 6 aout

CAFE de Java—400 sacs vieux gouvernement à vendre par N D CHAMBERLIN, 75, Magasins 6 aout

AMIDON—75 caisses Columbia, à vendre par N. D. CHAMBERLIN, 75, Magasins 6 aout

RIZ—100 tierçons et 1/2 do. de Charleston, à vendre par N. D. CHAMBERLIN, 75, Magasins. 6 aout

THE de différentes qualités et descriptions, à vendre par N. D. CHAMBERLIN, 75, Magasins. 6 aout

PLOMB—500 saumons en débarquement et à vendre par C. DOANE & Co. 60, Poydras. 21 juil

PLOMB en barres et de chasse, à vendre par C. DOANE & Co. 60, Poydras. 21 juil

BEURRE de Goshen et de l'Ouest, reçu et à vendre par C. DOANE & Co. 60, Poydras. 21 juil

PORC et Bœuf—250 barils porc, et 100 do. bœuf, à vendre par C. DOANE & Co. 60, Poydras. 21 juil

VIN de Marseille—40 barriques, à vendre par A DURAND, 13 Bienville 19 juil

SUCRE blanc de la Havane—20 caisses, à vendre par A DURAND, 13 Bienville 19 juil

AMANDES coques tendres—40 sacs, à vendre par A DURAND, 13 Bienville 19 juil

LIQUEURS assorties—50 caisses, à vendre par A DURAND, 13 Bienville 19 juil

ANISETTE de Bordeaux—300 paniers, à vendre par A DURAND, 13 Bienville 19 juil

TOILE à voile—60 pièces, à vendre par A DURAND, 13 Bienville 19 juil

DAMEJEANNES—300 de 5 gallons chaque, à vendre par A DURAND, 13 Bienville 19 juil

COGNAC—10 quarts de pipe, à vendre par A DURAND, 13 Bienville 19 juil

VIN—150 caisses, à vendre par A DURAND, 13 Bienville 19 juil

RIZ—80 barriques prime de Charleston, à vendre par GEO. CLIFFORD, 76, Magasins 14 juil

CAFE de la Havane—80 sacs prime vert, à vendre par GEO. CLIFFORD, 76 Magasins 14 juil

TOILE d'emballage d'Allemagne—en magasin et à vendre par HAGEDORN & CRAMER, 40 Royale. 21 juil

JAMBONS de Westphalie en magasin et à vendre par HAGEDORN & CRAMER, 40 Royale 21 juil

DAMEJEANNES—en magasin et à vendre par HAGEDORN & CRAMER. 40 Royale. 21 juil.

TOILE et corde d'emballage—Toile des Indes et cordes, à vendre par NORCROSS & FOSDICK, 40, Gravier. 21 juil

MAQUEREAUX, poivre, Riz—Maquereaux en barils et 1/2 de. nos. 1 2, et 3, bon poivre de Sumatra, 60 tierçons riz de la Caroline, venant d'arriver, à vendre par NORCROSS & FOSDICK, 40, Gravier. 21 juil

PELLES et pincettes—6 douzaines qualités communes et fines, toute en acier et de toutes descriptions, à vendre en magasin par HAWTHORN & WOODS, 63 Gravier 21 juil

PORC—100 barils porc prime, à l'inspection de Bozant, à vendre par HAWTHORN & WOODS, 63 Gravier 21 juil

TOILE, corde et ficelle d'emballage—300 pièces toile; 500 rouleaux cordes et 40 paquets ficelle à vendre par HAWTHORN & WOODS, 63 Gravier 21 juillet

EAU-DE-VIE de pêches—Vieille et de bonne qualité, à vendre par NORCROSS & FOSDICK, 40, Gravier 19 juillet

INDIGO à vendre par J. M. CABALLERO, 24 V. Levée 19 juillet

SUCRE de la Havane blanc et brun, en magasin et à vendre par J M CABALLERO, 24, Vieille Levée 19 juillet

HUILE et blanc de baleine—1000 galons huile pure et 300 caisses blanc de baleine New Bedford, à vendre par GEO. CLIFFORD, 76 rue des Magasins. 14 juil

CITRONS FRAIS—1000 caisses de Malaga, et 100 de amandes écossées à vendre en magasin par J. ROBERT & Co, 3 Magasins 19 juil.

HUILE D'OLIVE en jarres, convenable pour les lampes et les machines, à vendre par J. ROBERT & Co, 3, Magasins. 19 juil

DAMEJEANNES—60 demejeannes de un et deux gallons, à vendre en magasin par J. W. STANTON & Co. enc. Magasin et Lafayette 19 jui

CIGARES de la Havane—Un grand assortiment de Regalias, Canonnes, imperiales, Trabucos et autres, continuellement en vente par J M CABALLERO, 24, Vieille Levée 19 juillet

SEL, moutarde, poivre, thé—20 caisses sel de table, 50 caisses moutarde de Londres, 30 caisses poivre moulu, et 15 caisses thé impérial et poudre à canon. A vendre par J. W. STANTON & Co. enc. Magasin et Lafayette. 19 juil

COUPEROSE—120 barils verte, à vendre par JARVIS & ANDREWS, 20, Commune 16 juillet

BOUTEILLES à vin de Madère—100 paniers allemandes à vendre par JARVIS & ANDREWS, 20, Commune 16 juillet

BLANC de plomb—3000 barillets nos. extra, 200 barriques de 100 à 1100 livres, de Lewis de Philadelphie, à vendre par JARVIS & ANDREWS, 20, Commune 16 juillet

BLANC de baleine—120 caisses, marque de G. O. Crocker, qualité supérieure, en débarquement et à vendre par CANTIN, DARAN & Co. 16, St. Louis 19 juillet

MORUE fraiche—En caisses, débarquant et à vendre par CANTIN, DARAN & Co. 16, St. Louis 16 juillet

HUILE de baleine—6 barriques huile supérieure épurée, en débarquement et à vendre par CANTIN, DARAN & Co., 16, St. Louis 16 juillet

WAGONS—Six wagons supérieurs, faits à Philadelphie, pour bœufs et chevaux, avec et sans ridelles, construits exprèssément pour l'usage des habitans, à vendre par JAMES D. DENEGRE, 16, Douane. 16 juil

CHOCOLAT—100 demi caisses américain, 10 caisses Jeans à vendre par TUFTS & HOBART, 20, Douane 14 juillet

MORUE nouvelle—100 caisses et 8 tambours en débarquement du navire Glasgow, à vendre par TUFTS & HOBART, 20 Douane 14 juillet

SIROP de limon et olives—120 caisses en débarquement du navire Glasgow, à vendre par TUFTS & HOBART, 20, Douane 14 juillet

AMIDON—50 caisses supérieur, en débarquement du navire Glasgow, à vendre par TUFTS & HOBART, 20 Douane 14 juillet

SAVON—500 caisses Winchester No. , en débarquement du navire Fordennet, à vendre par TUFTS & HOBART, 20, Douane 14 juillet

CLOUS—1700 barillets fer de Suède, de Boston, numéros assortis, à vendre par TUFTS & HOBART, 20, Douane 14 juillet

BLANC de plomb Nos. 1 et 2, pur, de Philadelphie, à vendre à bas prix par TUFTS & HOBART, 20, Douane 14 juillet

PLOMB—200 sacs en débarquement du Scioto Valley à vendre par JOSEPH LANDIS 14, Poydras 14 juillet

BEURRE—30 firquins bon beurre de l'Ouest, en débarquement et à vendre par HULLIN & WOODRUFF, 70, Camp. 16 juil

BEURRE—75 barils frais de l'Ouest, en débarquement du steamer Scioto Valley, à vendre par JOSEPH LANDIS, 14, Poydras 14 juillet

FARINE—200 barils fraiche superfine, dernièrement reçue à vendre par JOS. LANDIS, 14, Poydras 14 juillet

TUILES à fourneaux—Un millier de bonne qualité, en magasin et à vendre par LYALL & DAVIDSON, 164, rue du Camp. 29 juil

AVIS—Les soussignés viennent de recevoir par le navire Columbine du Havre, les articles suivants: Un grand assortiment de lunettes en or, argent doré, argenté écaille et acier; des verres vernis de Nye, tiges de bottes, maroquin rouge, franges en soie, bleu, noir, et en couleur, et un assortiment de plumeaux, &c.

Ils continuent de prendre des billets de Municipalités et de la Banque des Améliorations.

Ils offrent à vendre pour de l'argent ci-dessus, une propriété avec des bâtisses au faubourg Marigny. CASTAING & LOMBARD, 53 Conti. 30 mai

A VENDRE par J. et L. Garnier, à leur magasin, rue Royale, No. 106, Vin rouge en barriques de différentes qualités, de do en barils, supérieur. de de blanc en barils, bonne qualité. de de rouge en caisses, &c. de de do commun. Eau de vie fine, champagne supérieure. de do de quatrième preuve. Sardines à l'huile, en boites entières et demi-boites. Petits pois conservés. Fruits assortis conservés dans leur jus. Cheminées couleur. 5 mars

EAU DE VIE blanche—25 barils eau de vie blanche, 4me. preuve, convenable au marché mexicain, ayant droit au drawback, en magasin et à vendre par J. ALBERT, 23, rue St. Louis 25 aout

EAU-DE-VIE de Cognac, vins, absinthe et kirsch, eau de vie de Cognac 1re. 3me. et 4me. preuve J. J. Dupuy, Castillon et autres marques en demi-pipes, quarts de pipes et barils, vin rouge, St. Julien, St. Estèphe et autres, en bouteilles et demi bouteilles, vin blanc de haut Barsac, en caisses, vin de Bourgogne en caisses, Chambertin, Volnay et Clos Vougeot, vin de Champagne supérieur en bouteilles et demi bouteilles, caisses et paniers, marque de Lonsdeur; absinthe suisse, Y. L. et kirsch, à vendre par J ALBERT, 23, St. Louis 30 aout

BEAUX FUSILS—Les soussignés offrent à vendre ... prix, un grand assortiment ... [illegible] Aussi ... Combination ... de Bartlett ... HYDE & GOODRICH, 15 Chartres 20 juillet

---

VENTES DE SHERIF.

[illegible] vs. Edward Planchard ... [illegible] ... Cour de Paroisse ... Nouvelle-Orléans ... rue St. Louis ... [illegible]

Les lots Nos. 8, 9, 24, ... le lot No. 20 dans l'îlet No. 26, ... et les lots Nos. ... pieds ... l'îlet No. ... [illegible] ... Théodore Seghers, notaire public, et annexé à un acte de partage entre François Sierra et Edward Planchard, en date du 5 juillet 1841, ... lots ... Marigny ... [illegible] ... l'étude de Louis T. Caire, notaire public.

CONDITIONS.

Cette vente étant la seconde et dernière, la propriété ci-dessus sera définitivement adjugée au plus offrant et dernier enchérisseur, pour le prix qui en sera offert à douze mois de crédit, l'acheteur fournissant son obligation avec caution bonne et suffisante, portant intérêt à raison de ... pour cent l'an et hypothèque spéciale jusqu'à parfait paiement.

V. ALLAIN, Shérif de la Paroisse d'Orléans.

22 aout—31 aout 1j

No. 14,790—Fernando Romero vs. Vve. A. Pizze, et autres.

COUR DE PAROISSE—En vertu d'un alias writ de fieri facias à moi adressé par l'honorable Cour de Paroisse dans et pour la paroisse et ville de la Nouvelle Orléans, il sera vendu à la Bourse de Cité, rue St. Louis entre Chartres et Royale dans cette ville, samedi le 10 septembre 1842, à midi, la propriété et les esclaves ci-après décrits, saisis dans l'affaire ci-dessus, savoir:

1o. Un lot de terre situé au faubourg Washington, dans l'îlet No. 83 à l'encoignure des rues Peleasse et ... désigné par le No. 6 sur un plan dressé par ... 10 février 1835, et déposé en l'étude de ... notaire public, d'après un acte en date du ... 1841. Ledit lot mesure ... pieds de face à la rue Peleasse, sur cent ... pieds de profondeur ... rue Desnoyers ... [illegible]

Conditions—Cette vente étant la seconde et dernière, la propriété ... [illegible] ... à raison de ... pour cent l'an ... jusqu'à parfait paiement.

V. ALLAIN, Shérif de la paroisse d'Orléans.

[illegible] Cuculla vs Joseph Barthet.

COUR DE PAROISSE—En vertu d'un writ de fieri facias à moi adressé par l'honorable Cour de Paroisse dans et pour la paroisse et ville de la Nouvelle-Orléans, il sera vendu à la Bourse de Cité, rue St. Louis, entre les rues Chartres et Royale, dans cette ville, jeudi, le ... septembre 1842, à midi, la propriété ci-après décrite, saisie dans l'affaire ci-dessus, savoir:

Sept certains lots de terre, ensemble tous les édifices et toutes les améliorations, situés au faubourg Washington dans la ville de la Nouvelle Orléans, et désignés par les Nos. 1, 2, 3, 4, 5, 6 et 7 de l'îlet No. 16, sur un plan dressé par J. Pilié, alors Voyer de cette ville, lesdits lots mesurent, mesure américaine, comme suit, savoir: le lot No. 1, 40 pieds 8 pouces face à la rue Indépendance et 91 pieds de profondeur et face à la rue Craps, et formant un des encoignures des rues Indépendance et Craps; les lots Nos. 2, 3, 4, 5 et 6 contigus mesurent chacun 40 pieds 8 pouces face à la rue Indépendance, et 90 pieds de profondeur entre lignes parallèles, et le lot No. 7 contigu au lot No. 6, formant une des encoignures des rues Indépendance et Amour, mesure 40 pieds 8 pouces et 6 lignes face à la rue Indépendance sur 90 pieds de profondeur et face à la rue Amour.

Conditions: comptant.

V. ALLAIN, Shérif de la paroisse d'Orléans. 6 aout—3 en 30j

Vve Balthazard Dusmau vs. Laurent Louise Chalon.

COUR DE PAROISSE—No. 15,166—En vertu d'un writ de saisie et vente à moi adressé par l'hon. Cour de Paroisse, dans et pour la paroisse et ville de la Nouvelle-Orléans, il sera vendu à la Bourse de Cité, rue St. Louis, entre les rues Chartres et Royale, dans cette ville, jeudi le 8 septembre 1842, à midi, la propriété ci-après décrite, saisie dans l'affaire ci-dessus, savoir:

Un certain lot de terre situé au faubourg Tremé, rue des Ursulines, désigné par le numéro six, sur un plan annexé à un acte passé le 5 juin 1836, pardevant Théodore Seghers, mesurant, mesure française, trente sept pieds sept pouces et six lignes face à la rue des Ursulines, sur quatre vingt huit pieds 6 pouces de fond d'un côté, ... sur quatre vingt six pieds onze pouces de profondeur de l'autre côté et trente pieds dans le fond, ensemble avec les édifices et améliorations qui s'y trouvent.

Conditions comptant.

V. ALLAIN, Shérif de la paroisse d'Orléans, 6 aout—3 en 30 j

SUCCESSION DE GROUNX.

Adèle Grounx vs. Jean Baptiste Grounx, tuteur d'Adèle Grounx.

COUR DES PREUVES—En vertu d'un ordre de fieri facias à moi adressé par l'honorable Cour des Preuves dans et pour la paroisse et ville de la Nouvelle-Orléans, il sera vendu à la Bourse de Cité, rue St. Louis, entre les rues de Chartres et Royale, dans cette ville lundi le 12 septembre 1842, à midi:

L'esclave MARY, saisie dans l'affaire ci-dessus.

Conditions: comptant. V. ALLAIN, Shérif de la Paroisse d'Orléans 9 aout—3 en 30j

No. 14,840—Sara Hanna épouse d'Edward Yorke vs. Edward Yorke son mari.

COUR DE PAROISSE—En vertu d'un writ de fieri facias à moi adressé par l'honorable Cour de Paroisse dans et pour la paroisse et ville de la Nelle Orléans, il sera vendu à la Bourse de Cité, rue St. Louis, entre les rues Chartres et Royale dans cette ville, lundi le 12 septembre 1842, à midi, la propriété ci-après décrite, saisie dans l'affaire ci-dessus, savoir:

1o. Un lot de terre situé au faubourg Annonciation, dans l'îlet No. vingt sept, désigné par le No. ..., mesurant ... pieds de face à la rue St. Jean Baptiste, sur 120 pieds de profondeur et face à la rue Richard.

2o. Trois lots de terre situés au faubourg Annonciation, dans l'îlet No. vingt-sept, désignés par les Nos. huit, neuf et dix, d'après un plan dressé par l'arpenteur général, le 4 avril 1831, et annexé à un acte en l'office de W. Y. Lewis, en date du 9 mai 1833. Les lots nos. huit et neuf mesurent chacun 30 pieds deux pouces et deux lignes face à la rue Richard, sur cent cinquante neuf pieds et un quart de profondeur. Le lot No. dix mesure ... pieds ... face à la rue Richard, sur cent cinquante ... formant un quadrilatère ... mesure anglaise, étant la même propriété qu'Edward Yorke a achetée de Joshua Baldwin, d'après un acte de vente passé pardevant Wm Christy, le 4 juin 1837.

Conditions comptant.

V. ALLAIN, Shérif de la Paroisse d'Orléans 9 aout—3 en 30j

No 4,30—François Gardère vs la Compagnie de Navigation d'Orléans.

COUR DE COMMERCE—En vertu d'un writ de fieri facias à moi adressé par l'honorable Cour de Commerce de la Nouvelle Orléans, j'offrirai en vente publique, au café de la Bourse de la Cité, rue St. Louis, le mardi 20 septembre 1842, à midi.

Tous les droits, titres et intérêts de la défenderesse aux deux propriétés suivantes, saisis dans l'affaire ci-dessus, savoir:

1o Une certain morceau, ou portion de terre situé entre le lot du défendeur, rue ... l'ancien fort St. Jean, et les Ponchartrain, entre ... morceaux de terre entre ledit lot et la propriété de Jean Longpré.

2o Un morceau de terre situé au nord-ouest et derrière cette ville, mesurant 20 pieds à l'avenue côté nord-est du canal Carondelet, 60 pieds 6 pouces sur la rue Tremé, 20 pieds sur la rue St. Pierre, et 71 pieds 7 pouces sur la ligne qui sépare ce lot de la propriété ..., et contenant une superficie de 2,110 pieds.

Conditions, comptant.

L. A. DUCROS, Shérif de la Cour de Commerce 18 aout—3en30j

No. 930—Richard Richardson, subrogé aux droits de S. T. Hebson & Co. vs John D. Bein, Mary Connelia, intervenante sur injonction—Fi. fa. contre M. Connelia et Ja...

COUR DE COMMERCE—En vertu d'un writ de fieri facias à moi adressé par l'honorable Cour de Commerce de la Nouvelle-Orléans, j'offrirai en vente publique, au café de la Bourse de la Cité, rue St. Louis, le lundi 20 septembre 1842, à midi:

La mulâtresse BIDDY, âgée d'environ 27 ans, avec ses quatre enfants, Louisa, quarteronne d'environ 10 ans; Thomas, mulâtre d'environ 8 ans; Joe, de 3 ans et Mary, de 20 mois, appartenant à M. Connellia et saisis dans l'affaire ci-dessus.

Conditions comptant. L. A. DUCROS, Shérif de la Cour de Commerce. 18 aout—3 en 30j

COUR DE COMMERCE—No. 5050—François Dufour vs Jos. Lombard pere—En vertu d'un ordre de saisie et vente à moi adressé par l'honorable Cour de Commerce de la Nouvelle Orléans, j'offrirai en vente publique au café de la Bourse de la Cité, rue St. Louis, le samedi 24 septembre 1842, à midi, la propriété ci-après décrite, saisie dans l'affaire ci-dessus, savoir:

Un Lot de Terre situé en cette ville, mesurant de quarante cinq à quarante huit pieds de face à la rue Bourbon, entre les rues Dumaine et Ste. Anne, sur environ cent vingt pieds de profondeur, allant en rétrécissant vers le fond et borné du côté de la rue Ste. Anne par la propriété de Madame Audebert ou ayant causes, et du côté de la rue Dumaine par celle ci-devant appartenant au dit Lombard. Ensemble avec la maison en briques et toutes les autres bâtisses, améliorations et dépendances qui sont dessus et qui y appartiennent.

Conditions: comptant. L. A. DUCROS, Shérif de la Cour de Commerce. 20 aout—3 en 30j

No. 14,461—Mme. A. Varney vs. son mari.

COUR DE PAROISSE—En vertu d'un writ de fieri facias, à moi adressé par l'honorable Cour de Paroisse, dans et pour la paroisse et ville de la Nouvelle-Orléans, il sera vendu à la Bourse de Cité, rue St.-Louis, entre les rues Chartres et Royale, dans cette ville, jeudi le 15 septembre 1842, à midi.

L'esclave AMELIE, saisie dans l'affaire ci-dessus.

Conditions: comptant. V. ALLAIN, Shérif de la paroisse d'Orléans. 11 aout—3 en 30j

No. 15,161—J. B. L. Engelsheim et Louis Marret vs. James Gardette.

COUR DE PAROISSE—En vertu d'un ordre de saisie et vente à moi adressé par l'honorable Cour de Paroisse dans et pour la paroisse et ville de la Nouvelle-Orléans, il sera vendu à la Bourse de Cité, rue St. Louis, entre les rues Chartres et Royale, dans cette ville, jeudi le 15 septembre 1842, à midi, la propriété ci-après décrite, saisie dans l'affaire ci-dessus, savoir:

Un lot de terre situé au faubourg Tremé dans cette paroisse, désigné par le No. quatre de l'îlet No. cinquante six sur un plan dressé par A. Bourgerol, voyer de la Municipalité No. un, le 1er Janvier 1839, et déposé en l'étude de Félix de Armas, anciennement notaire en cette ville; ledit lot de terre mesure, mesure américaine, trente et un pieds 11 pouces et 3 lignes face à la rue Ste. Anne, 71 pieds 7 pouces et 4 lignes de profondeur sur la ligne qui le sépare du lot No. 1, et 71 pieds 8 pouces et 2 lignes de profondeur sur la ligne qui le sépare du lot No. 5, ensemble les édifices et améliorations &c. qui y appartiennent, sans exception ni réserve.

Conditions—$500 avec les intérêts à raison de 10 pour cent l'an du 1er. Juin 1842, et les frais comptant; $500 payables le 26 Novembre 1842, l'acheteur fournissant son obligation avec caution bonne et suffisante, portant hypothèque jusqu'à parfait paiement, et la balance comptant.

V. ALLAIN, shérif de la paroisse d'Orléans 11 aout—3 en 30j

COUR DE COMMERCE—No. 963—Peter Conrey vs. E. Rodriguez & co.—En vertu d'un pluries writ de fieri facias à moi adressé par l'honorable Cour de Commerce de la Nouvelle-Orléans, j'offrirai en vente publique, au café de la Bourse de la Cité, rue St. Louis, le lundi 12 de septembre 1842, à midi.

Le nègre nommé BUSHUP ou BUSH, âgé de 37 ans, saisi dans l'affaire ci-dessus.

Conditions comptant. L. A. DUCROS, Shérif de la Cour de Commerce. 9 aout, 3 en 30j

No. ...—Joseph Boudreaux vs. Zoé Lambert, épouse de James Campbell.

COUR DE PAROISSE—En vertu d'un ordre de saisie et vente à moi adressé par l'honorable Cour de Paroisse, dans et pour la paroisse et ville de la Nouvelle Orléans, il sera vendu à la Bourse de Cité, rue St. Louis, entre les rues Chartres et Royale dans cette ville, samedi le 3 septembre 1842, à midi, la propriété ci-après décrite, saisie dans l'affaire ci-dessus, savoir:

Un lot de terre faisant partie d'une certaine habitation appartenant anciennement à Manuel Andry, située à environ deux milles au-dessous de la ville, sur la rive gauche du fleuve, borné du côté inférieur par la propriété appartenant aux religieuses Ursulines, et du côté supérieur par l'habitation appartenant anciennement à M. Lanusse; ledit lot commence à environ dix neuf cent vingt pieds du chemin public et mesure trois cent soixante pieds de profondeur projetée, (laquelle rue M. Manuel Andry, le premier vendeur, ou son ... obligé à ouvrir ...) ... [illegible] ... terre ... l'habitation appartenant anciennement audit Manuel Andry, et est borné d'un côté par ladite rue projetée, dans le fond par la propriété des Religieuses Ursulines, et à chaque extrémité par la ligne ... appartenant anciennement audit Manuel Andry. Ensemble tous les édifices, toitures, les améliorations et dépendances qui s'y trouvent, et tous les droits, privilèges et servitudes qui y appartiennent, sans exception ni réserve.

Conditions—comptant.

V. ALLAIN, Shérif de la paroisse d'Orléans. 2 aout—3en30j

LE soussigné offre à vendre d'importation récente: Jaconat et mousseline français imprimés. Mousselines suisse unie et à raies et brodées. Foulards, ... [illegible] ... Toile cretonne pour draps, Linge de table français pour service, Mouchoirs ... [illegible] ... D B. MACARTY, 425 Bourbon.

A VENDRE par les soussignés en débarquement du ... Dame ... de Marseille—150 ... [illegible] BOUTIN, GALLY & Co. 75 ... 6 aout

---

VENTES DE SHERIF.

[illegible] vs. Vve. A. Pizze ...

COUR DE COMMERCE—No. 15,176—... [illegible] ... Cour de Paroisse dans et pour la paroisse et ville de la Nouvelle Orléans ... rue St. Louis entre les rues Chartres et Royale, dans cette ville, lundi le ... septembre ... [illegible]

[illegible]

V. ALLAIN ... 22 aout ... Shérif de la Paroisse d'Orléans.

AVIS DE COMMERCE. [illegible]

[illegible] ... rue ... St. Louis ... [illegible] ... décrit dans ... cy. hors not. pub., le 14 juil ... 1841.

Conditions comptant.

L. A. DUCROS, Shérif de la Cour de Commerce

COUR DE COMMERCE—No. 4878—George Bergeret vs. Pierre Dupeux—En vertu d'un ordre de saisie ... moi adressé par l'honorable Cour de Commerce de la Nouvelle-Orléans, j'offrirai en vente publique au Café de la Bourse de la Cité, rue St. Louis, le samedi 10 septembre 1842, à midi, la propriété ci-après décrite, saisie dans l'affaire ci-dessus, savoir:

Un lot de terre faisant partie du lot No. 41, sis au faubourg Tremé, rue des Remparts entre la rue des Ursulines et chemin dit du Bayou, formant la portion dudit lot de terre No. 41, qui est du côté du chemin du Bayou; mesurant ledit lot trente cinq pieds de face à la rue des Remparts, sur cent vingt pieds de profondeur sur la ligne qui le sépare de l'autre portion dudit lot No. 41, et cent vingt pieds six pouces et douze de l'autre côté; quarante six pieds neuf pouces dans la profondeur.

Ensemble les bâtisses et améliorations qui se trouvent sur ledit lot de terre.

Cette criée étant la seconde et dernière, ladite propriété sera définitivement adjugée au plus offrant et dernier enchérisseur pour le prix qui en sera offert à 12 mois de crédit, l'acquéreur fournissant son obligation avec caution bonne et suffisante, portant intérêts à raison de 10 pour cent l'an et hypothèque spéciale jusqu'à parfait paiement.

L. A. DUCROS, Shérif de la Cour de Commerce. 26 aout—Mon 13j

No. 4,881—Hoffman & Co. vs J. A. Beard & Co. & J. C. Poinsette.

COUR DE COMMERCE—En vertu d'un writ de fieri facias à moi adressé par l'honorable Cour de Commerce de la Nouvelle-Orléans, j'offrirai en vente publique, au Café de la Bourse de Cité rue St Louis, le samedi 3 septembre 1842, à midi:

Tous les droits, titres et intérêts, appartenant à J. A. Beard & Co., à un certain jugement à la Cour de Paroisse, contre Chs. Schmidt.

Et le même jour, à 5 heures de l'après midi, à l'Auction Mart, rue du Camp, vis à vis la rue Natchez, Un grand coffre-fort, deux bureaux et une armoire, saisis dans l'affaire ci-dessus.

Conditions comptant.

L. A. DUCROS, Shérif de la Cour de Commerce. 20 aout—3 en 13j

COUR DE COMMERCE—No 3005—W. M. Lambeth vs. W. F. Jones—En vertu d'un writ de fieri facias à moi adressé par l'honorable Cour de Commerce de la Nouvelle-Orléans, j'offrirai en vente publique, au Café de la Bourse de la Cité, rue St-Louis, le lundi 12 de septembre 1842, à midi:

La mulâtresse JULIA, âgée d'environ 21 ans, et le mulâtre GARRETT, âgé de 30 ans, marrons, appartenant à B. S. Turner, et saisis dans l'affaire ci-dessus.

Conditions, comptant.

L. A. DUCROS, Shérif de la Cour de Commerce. 9 aout—3 en 30 j.

No. 16,115—Francisco de Lizardi & Co. vs. Caruthers Harris & Co.

COUR DE PAROISSE—En vertu d'un ordre de saisie et vente, à moi adressé par l'hon. Cour de Paroisse, dans et pour la paroisse et ville de la Nouvelle-Orléans, il sera vendu à la Bourse de Cité, rue St. Louis, entre les rues Chartres et Royale, dans cette ville, lundi le 12 septembre 1842, à midi la propriété et les esclaves ci-après décrits, saisis dans l'affaire ci-dessus, savoir:

1o. Un certain lot de terre situé au faubourg Ste.-Marie de cette ville, à l'encoignure des rues Girod et Carondelet, dans l'îlet compris par les rues Girod, Carondelet, Julia et St.-Charles, ledit lot étant désigné par le No. un sur un plan dressé par Joseph Pilié, voyer de la ville, en date du 5 septembre 1833, et déposé en l'étude de Théodore Seghers, notaire en cette ville, et mesurant, mesure anglaise, vingt cinq pieds six pouces et 4 huitièmes face à la rue Carondelet, sur cent vingt pieds de profondeur et face à la rue Girod, ensemble toutes les édifices et améliorations qui s'y trouvent.

2o. L'esclave Mary, mulâtresse de 19 ans.

3o. L'esclave Walker, griffe, 40 ans.

4o. L'esclave Jack, griffe, 19 ans.

5o. Lisa, négresse, 16 ans, et son enfant William, de deux ans.

Conditions—comptant.

V. ALLAIN, Shérif de la paroisse d'Orléans. 16 aout—3 en 30j

No. 14,898—Cyprien Dufour vs Jean Lamothe et Jean Baptiste Lamothe.

COUR DE PAROISSE—En vertu d'un writ de fieri facias à moi adressé par l'honorable Cour de Paroisse dans et pour la paroisse et ville de la Nouvelle-Orléans, il sera vendu à la Bourse de Cité, rue St. Louis, entre les rues Royale et Chartres, dans cette ville, le 17 septembre 1842, à midi, la propriété, les actions et les esclaves ci-après décrits, saisis dans l'affaire ci-dessus, savoir:

1o. Un lot de terre situé rue Bourbon, entre les rues de l'Hôpital et du Quartier, mesurant, mesure française, 30 pieds de face sur 120 pieds de profondeur entre lignes parallèles, ensemble les édifices et les améliorations qui s'y trouvent.

2o. 120 actions du fond capital de la Banque des Citoyens.

3o. L'esclave Mary, âgée de 26 ans.

4o. L'esclave Charlotte, âgée de ... ans.

Conditions: Pour la propriété foncière ci-dessus premièrement décrite et les actions de banque ci-dessus deuxièmement décrites, l'acheteur se chargera de la somme de dix mille quatre cents cinquante piastres montant de l'emprunt sur actions, de la banque des Citoyens, payable le 1er janvier 1843, et renouvellable d'après la charte de ladite banque, et la balance comptant.

Pour les esclaves, comptant.

V. ALLAIN, Shérif de la paroisse d'Orléans 16 aout—3en 30j

No. 15,627—La Compagnie d'Assurance de l'Etat de la Louisiane contre le bac et les risques de mer vs. Geo. A. Botts & al.—No. 14,898—Fréret frères vs. Geo. A. Botts.

COUR DE PAROISSE—En vertu d'un alias writ de fieri facias et en vertu d'un writ de fieri facias à moi adressés par l'honorable Cour de Paroisse dans et pour la paroisse et ville de la Nouvelle-Orléans, il sera vendu à la Bourse de Cité, rue St. Louis, entre les rues Chartres et Royale dans cette ville, lundi le 5 septembre 1842, à midi, la propriété ci-après décrite, saisie dans l'affaire ci-dessus, savoir:

Cinq lots de terre situés au faubourg Ste. Marie, dans l'îlet borné par les rues Carondelet, Girod, St. Charles et Julie, désignés par les Nos. 1, 2, 3, 4 et 5. Le lot No. 1, mesure 26 pieds 7 pouces de face à la rue Carondelet, sur 95 pieds de profondeur entre lignes parallèles, d'après un plan dressé par John Schreiber, en date du 10 décembre 1839, déposé en l'étude de J. B. Marks, notaire en cette ville; le plan No. 2 et les lots Nos. 3, 4, et 5, mesurent aussi chacun 26 pieds 7 pouces de face à la rue Carondelet, sur 95 pieds de profondeur entre lignes parallèles, d'après un plan dressé par Joseph Pilié, le 5 septembre 1833, déposé en l'étude de Théodore Seghers, notaire public, et daté du 27 janvier 1836. Le lot No. 5 mesure 96 pieds de face à la rue Girod, sur 127 pieds 6 pds 7 pouces de profondeur. Ensemble, composent les lots Nos. 1, 2, 3, 4 et 5, d'après le plan ci-dessus mentionné.

Conditions—La propriété ci-dessus décrite sera vendue (pour ... des parties) pour les 6, 12 et 18 mois de crédit, l'acheteur fournissant ses billets avec caution bonne et suffisante, portant hypothèque, et la propriété restera hypothéquée jusqu'à parfait paiement, et portant intérêt à raison de cinq pour cent par an de leur date.

V. ALLAIN, Shérif de la paroisse d'Orléans. 6 aout—3 en 14j

DOUBLONS Espagnols, à vendre par J ROBERT & co, 3 Magasins 11 aout

LIMONS de Malaga, à vendre par J ROBERT & co, 3 Magasins 11 aout

HUILE D'OLIVE en jarre à vendre par J. ROBERT & Co. 3 Magasins 11 aout

AMANDES sans coques, en caisses de 25 livres, à vendre par J ROBERT & co, 3 Magasins 11 aout

SUCRE de la Havane—blanc et brun, en magasin à vendre par J ROBERT & Co. 3 Magasins 11 aout

BLANC DE BALEINE—100 caisses N. Bedford, nouvellement reçues à vendre par NORCROSS & FOSDICK 40 Gravier 11 aout

MAQUEREAUX—60 barils no. 3 pêche de 1842 dernièrement reçus à vendre par NORCROSS & FOSDICK, 40 Gravier 11 aout

SACS en Fibre—25,000, 2 1/2 à 3 boisseaux à vendre par NORCROSS & FOSDICK, 40, Gravier 11 aout.

TOILE D'EMBALLAGE de Flaxe—7 balles épaisse et large à vendre par NORCROSS & FOSDICK, 40 Gravier 11 aout

CORDAGE—6 rouleaux de Russie, dimensions assorties à vendre par NORCROSS & FOSDICK, 40 Gravier 11 aout

RIZ frais de la Caroline à vendre par NORCROSS & FOSDICK, 40 Gravier 11 aout

POIVRE de Sumatra, à vendre par NORCROSS & FOSDICK, 40, Gravier 11 aout

BILLETS des 1ère. et 2e. municipalité—300 piastres, à vendre par HYDE & GOODRICH, 15, Chartres 11 aout

CANNES—Les soussignés viennent de recevoir un bel assortiment de cannes telles qu'elles sont actuellement portées—Aussi: cannes montées en or et à la mode. HYDE & GOODRICH, 15, Chartres 11 aout

REÇU ou jour de Marseille: Huile en grandes bouteilles de Fossel. Salaisons assorties. Absynthe suisse. Vermicelli et macaroni d'Italie, à vendre par J E LOREILHE, Enc. Royale et Douane 11 aout

CITRONS—600 caisses frais à vendre par J. ROBERT & Co. 3, Magasins. 9 aout

RIZ—40 tierçons riz de la Caroline, en magasin et à vendre par WOODS & SIMMONS, 80 Magasins 9 aout

THE—200 caisses de 6 et 12 livres thé impérial, et poudre à canon, en débarquement du navire Oconee, de New York, à vendre par WOODS & SIMMONS, 80 Magasins 9 aout

SOULIERS—6 caisses souliers assortis, de tous genres à vendre par FOSDICK & BROTHER, 66, Camp. 4 a

PORC—50 barils porc prime, à l'inspection de Bozant, à vendre par FOSDICK & BROTHER, 66, Camp. 4 a

PIERRES—1000 pieds de pierres à paver et à fosses, à vendre par FOSDICK & BROTHER, 66, Camp. 4 a

FARINE—50 barils fraîche superfine de St. Louis; en magasin et à vendre par FOSDICK & BROTHER, 66, Camp. 4 a

HARENGS—15 barils et 20 1/2 do ... de la goélette Chantier, à vendre par GEORGE BEDFORD, 47 Commune 4 aout

LANGUES—60 barillets en débarquement de la goélette Chantier, à vendre par GEORGE BEDFORD, 47 Commune, 4 aout

BEURRE—15 barillets Goshen de 1re. qualité, à vendre en magasin par FOSDICK & BROTHER, 66, Camp. 4 a

HUILE d'olive de ... et ... à vendre par J. ALBERT, 23, rue St. Louis, 4 a

FARINE—Superfine ... de nouveau ... RICE & HATHAWAY, 71, Magasins 4 aout

MELASSE de citerne—100 barils à vendre par RICE & HATHAWAY, 71, Magasins 4 aout

PORC et bœuf—500 barils à l'inspection, et à vendre par CH. DOANE & Co. 60, Poydras 13 aout

PLATRE de Paris—300 barils, en débarquement et à vendre par GEORGE BEDFORD, 47, Commune. 4 aout

CIMENT hydraulique et Romain—... [illegible]

A VENDRE ... en débarquement du brick ... de Marseille ... [illegible]

C. DUFOUR.

PAR LE MARSHALL DES ETATS-UNIS.

EN FAILLITE.

Mandeville Marigny, chargé de vendre les biens de Paul Poultney, en faillite.

DANS LA COUR DE DISTRICT DES ETATS UNIS—District Oriental de la Louisiane—No. 300—En vertu d'un ordre de cour rendu par l'honorable Cour de District des Etats Unis, pour le district susdit, j'exposerai en vente publique, mercredi, 14 septembre 1842, à midi, à la Bourse de Cité, rue St. Louis, entre les rues Chartres et Royale:

1o. Un certain Morceau de TERRE, situé dans le comté d'Adams, Etat du Mississipi, et borné comme suit: Commençant à un point sur le bord du fleuve Mississipi, à l'ouest de ... O. ... chaînes; de là N. ... chaîne à A, sur la rive ouest du dit fleuve; de là N. 82, 44, E. 31, 44 chaîne jusqu'à B. De là N. 27, 00, chaîne jusqu'à C. De là, Est 26, 00, chaîne jusqu'à D. De là sud 33, 30, ouest ... chaîne jusqu'à un lieu du départ—contenant cent cinquante huit ... acres, et étant dans le township No. trois, Range No. cinq à l'ouest, des terres dans le district de Washington.

Aussi—Les Lots numérotés un et deux qui y adjoignent, dans les mêmes township, range et district, contenant cent ... acres, faisant partie de la section huit.

Aussi—... S. 1/2, D. 1/2, N. O. 1/4 de la section dix-sept des mêmes township et range, contenant quarante ... acres, plus ou moins.

Aussi—Les Lots ... un, deux, trois, six et sept, de la section ... dans les mêmes township et range, contenant quatre cents acres, plus ou moins.

Aussi—Le Lot numéro ... de la ... section treize, mêmes township et range, ... lequel est borné sur le côté par la ... [illegible]

Aussi—Le Lot numéro un, de la section ... dans les mêmes comté et range, borné dans l'Est par la Rivière, et contenant cent cinq 16/100 acres.

Aussi—Le lot numéro deux de la section ... même comté et range, étant à l'ouest de la ..., contenant quatre vingt ... acres ... Sur cette propriété il se trouve quatre à cinq ... nègres, ... bœufs, des charrues et autres instruments aratoires, une ... vaches, une quantité de cochons, et ... moulin et machine à égrener ... [illegible] ... mes propriétés mobilières ... acte de vente ... commencement de 1840, en faveur de M. J. Ferguson, Succession d'Adams, (Mississipi) de Hall & Norwood, du comté d'Adams.—Wilkinson d'Andrew Brown, de Natchez, de N. K Henry, de Natchez, et d'autres; Charles Ladeste comme syndic (trustee).

3o. Tous les droits et titres du dit failli à un morceau de terre dans le comté d'Adams, près de Natchez, faisant face au chemin de Woodville, cette terre ayant été achetée de Jefferson Beaumont qui a fourni son obligation de délivrer les titres aussitôt que le prix d'achat lui sera payé.

Conditions de la vente—Comptant.

Les actes de vente aux frais des acquéreurs.

A SIDNEY ROBERTSON, Marshal des Etats Unis

26 aout—20 31 4

AVIS LEGAUX

ETAT DE LA LOUISIANE—Cour de Commerce de la Nouvelle Orléans—L'Etat de la Louisiane, à tous ceux que ces présentes concerneront, salut:

Attendu que la Banque de Commerce de la Nouvelle-Orléans, ayant acheté à une vente faite par le Shérif de la Cour de Commerce de la Nouvelle Orléans, la propriété ci-après décrite, s'est adressée au Greffier de cette Cour, en la dite vente fut enregistrée le dix septième jour d'aout de l'année 1842, pour un avis conformément à un acte de la Législature de l'Etat de la Louisiane, intitulé "Acte pour confirmer les titres des acquéreurs aux ventes judiciaires," approuvé le 10 Mars 1834.

Qu'il soit connu, et toutes personnes intéressées sont par ces présentes sommées au nom de l'Etat de la Louisiane, et de la Cour de Commerce de la Nouvelle Orléans, qui pourraient avoir égard à la propriété ci-après décrite, en conséquence d'un défaut de forme dans l'ordre, le décret ou le jugement de la Cour, en vertu duquel la vente a été faite, ou de toute irrégularité ou ... dans l'estimation, l'avis ou le temps et le mode de la vente ou pour une autre cause quelconque, de faire voir, dans les trente jours, à dater de la publication du cet avis, pourquoi la vente ainsi faite, ne sera pas confirmée et homologuée.

Ladite propriété fut vendue par le shérif susdit, le treizième jour d'août de l'année 1842, en vertu d'un décret de cette Cour rendu le 20 de juin de l'année 1842, dans l'affaire de la Banque de Commerce de la Nouvelle-Orléans, vs. John Rice—No. 3,230 du Docket de cette Cour, à laquelle vente ladite Banque de Commerce de la Nouvelle-Orléans, s'est rendue acquéreur pour le prix de quatre mille piastres comptant.

Description des propriétés d'après la transfer judiciaire.

Un certain lot de terre situé sur la batture du faubourg Ste. Marie, au-dessus de cette ville, désigné par le No. un, sur un plan dressé par Chs. F. Zimpel, voyer, le ... jour de février 1832, déposé en l'étude de Felix Grima, notaire public en cette ville, comme plan No. ..., et annexé à son livre de plans.

Ledit lot mesure au pied américain 30 pieds 1 pouce de face à la rue St. Joseph, et 7 pieds de large dans la profondeur, borné à gauche par la propriété de Daniel T. Walden, sur laquelle ligne il mesure 113 pieds et 11 pouces et à droite par le lot No. deux, sur laquelle ligne ... division il mesure 103 pieds 7 pouces

2o. Un autre lot de terre contigu au lot ci-dessus décrit et désigné comme lot No. deux sur ledit plan, mesurant au pied américain, 24 pieds de face à la rue St. Joseph, sur 103 pieds 7 pouces de profondeur entre ... parallèles ... borné à gauche par le lot No. un, à droite par ... de la ... dans la profondeur sur la ligne ... ci-devant appartenant aux héritiers Gravier, ensemble toutes les bâtisses et améliorations qui se trouvent sur ladite propriété ci-dessus décrite, et toutes les dépendances ...

En foi de quoi, j'ai signé ces présentes et ... le sceau de ladite Cour ce 17me ... l'an ... de Notre Seigneur ... et ... de l'indépendance des Etats-Unis.

[L. S.]

PAUL DEVERGES, Député Greffier

ETAT DE LA LOUISIANE—Cour du premier district judiciaire.

Je certifie par le présent que le treizième jour de juillet 1842, jugement a été rendu en cette Cour dans l'affaire de Mary F. Conway, épouse de Antoine Maurin, contre son mari, No. 21,300 du docket de cette Cour, dans les termes et chiffres suivants:

Sur motion de MM. George Eustis et de E. A. Bradford, du Conseil de la demanderesse, et la Cour considérant les preuves de la demande et de la situation embarrassée des affaires du défendeur, laquelle met en danger les droits de la demanderesse,—il est ordonné, adjugé et décrété, que jugement par défaut, rendu le 26 de mars passé, soit confirmé maintenant, et que la demanderesse Mary F. Conway, soit séparée de biens d'avec le défendeur, Antoine Maurin son époux; qu'elle soit autorisée à administrer ses affaires et réintégrée dans l'administration de sa fortune paraphernale, et de plus qu'elle recouvre de son dit époux, la somme de ... avec intérêt ... [illegible] ... droits, titre et intérêt à un certain lot de terre situé dans le faubourg Ste. Marie ... le Louis Conway, de cette ville, dans ... marqué No. ... sur un plan dudit faubourg, dressé par feu William Conway; aussi ses droits, titre et intérêt à ... loyers et autres revenus provenant des terrains numéros ... 13, 18, 24, 26, 36, 37, 38 et 39 de ... plan ... désigné par ... et ... sa vie ... droits, titre, intérêt et ... [illegible] ... ledit Antoine Maurin ... et à Victor Joubert Pajou et Simpherien Verret d'autre part, passé pardevant ... notaire public de la paroisse Ascension, le 20 septembre 1837.

Et il est de plus ordonné, adjugé et décrété, que ladite demanderesse recouvre de son époux, Antoine Maurin, la somme de trente neuf mille huit cent quarante cinq piastres 50 cents, avec intérêt légal, depuis le 11 juin 1842 jusqu'au jour du paiement, et les frais du procès; et qu'elle ait un privilège et hypothèque sur les propriétés de son dit époux pour la restitution de son douaire et de ses biens dotaux.

Jugement rendu le 5 août, 1842.

(Signé) A. M. BUCHANAN, juge

Jugement enregistré au livre de Jugements C page 332.

En foi de quoi j'ai apposé ma signature et le sceau de la dite Cour, à la Nouvelle-Orléans le 7me jour de l'année de N. S. mil huit cent quarante deux, et la soixante septième de l'Indépendance des Etats Unis.

[L. S.]

W. F. WAGNER, Député Greffier

9 aout—3 en 30j

INSTRUMENS DE MUSIQUE &c. &c.

LE soussigné prévient le public qu'il vient d'arriver de France avec un grand assortiment d'instrumens de musique, tels que:

Piano-fortes, orgues en tous genres, guitarres, violons, altos, basses, contrebasses, accordéons de tous genres, clarinettes et flûtes dans tous les tons et à différentes quantités de clefs, cornets à pistons, cors d'harmonie et de chasse, trompettes d'harmonie et à clefs, ophicléïdes, serpents, trombones, caisses, grosses caisses, cimbales et chapeaux chinois.

Cordes de Naples de première qualité pour violon et guitarre; et un grand choix de musique nouvelle pour tous les instrumens. Ces instrumens seront vendus à des prix très bas en gros et en détail. T. E. ... rue de Chartres, No. 176, ... 20 déc

OUTILS et matériel d'horloger—Les horlogers trouveront facilement à se fournir de toute espèce d'outils et de matériel au magasin des soussignés, tels que limes, vices, tourne vis, marteaux, tube, &c. &c. Aussi toutes espèces de verres, plats et unis, pour montres et pendules agrafes, huile pour montres, cadrans, ... fusées, poids et balances, &c.

HYDE & GOODRICH, 15, Chartres. 23 mai

ARTICLES DE PECHE—Les soussignés ont en vente un bon assortiment d'articles de pêche, tels que cannes, lignes en fil, pêtre et soie, aiguilles &c. HYDE & GOODRICH, 15, Chartres 6 juin

PARFUMERIE fine—Anglaise et française, bien assortie, telle que savon à barbe et à toilette, pommades, essences, eau dentifrice et huile pour les cheveux, du Dr Wright; brosses à dents, brosse à habits et à cheveux peignes de poche et pour dames, et tous autres articles de toilette. HYDE & GOODRICH, 15, Chartres 20 juillet

BRIQUES à feu—50 milliers briques ..., de première qualité, à vendre à bon marché par LYALL & DAVIDSON, 164, rue du Camp 20 juil

THE—400 ballots assortis, à vendre par WOOD & SIMMONS, 80 Magasins 23 aout

CLOUX—800 barillets dimensions assorties, à vendre par WOOD & SIMMONS, ... 23 aout

CHAUX de Thomaston—300 barriques ... à vendre par F & S. TOBY & BOGERT, 36, ... 22 juin

SAINDOUX—1000 barillets prime leaf en débarquement à vendre par T. & S. TOBY & BOGERT, 36 Camp 20 juin

VIN de sherry pale—20 douzaines ... à vendre en magasin par T. & S. TOBY & BOGERT, 36 Camp. 20 juin

SUCRE de la Havane—Blanc et brun, en magasin à vendre par J M CABALLERO, 24, Vieille Levée

BROUETTES—4 douzaines des meilleures ... à vendre ... en débarquement du brick Joseph. S'adresser à JAMES D DENEGRE, 16, Douane. 4 juin

PLOMB—1400 saumons en débarquement du steam boat Eclipse, à vendre par CH. DOANE & Co. 60, rue Poydras 20 juin

EMMAGASINAGE pris à bas prix par HAGEDORN & CRAMER, 40 Royale 20 juin

LIGNUM VITÆ—En magasin à vendre par SCHMIDT & Co. 66, rue Bienville 20 juin

BRIQUES allemandes—30,000 en débarquement de la barque Favorite, de Brême, à vendre par SCHMIDT & Co, 66, Bienville 4 juin

CHANGE sur Londres, à vendre par SCHMIDT & co. 66, Bienville. 4 juin

CAFE—100 sacs de Rio, et 179 de St. Domingue, à vendre par S & J P WHITNEY, 78, Camp 20 juillet

CHARBON et briques—100 tonneaux charbon anglais, 30 milliers briques à feu, à vendre par S & J P WHITNEY, 78, Camp 21 juillet

TOILE à voile de coton—40 ballots à vendre par S & J P WHITNEY, 78, Camp 20 juillet

HABILLEMENTS D'ETE—Reçu par les navires Rubicon et Panurge, un très joli assortiment des articles ci-dessous pour être vendus en gros et en détail: Redingottes en mérinos, Paletots do et en coutil, Habits de à la française, Pantalons mérinos, coutil et étoffes légères, *Articles pour tailleurs.* Mérinos triple et double chaîne 1re qualité, Do façonné, dessins nouveaux, Coutils diverses qualités. Boutons, doublures, ganses, &c. &c. *Articles pour dames.* Echarpes dentelles, voilettes de blondes et tulles, chapeaux et capottes batiste et paille, mousseline, cols brodés, &c. &c.

Aussi—Habillements en mérinos pour enfants. Les consignateurs ne désirent vendre que pour du comptant leurs prix seront réduits au plus bas possible. Von DEDAUX & NOEL, 95, rue Chartres encoignure Conti 26 fev

REÇU par les derniers arrivages du Havre et Hambourg, ... [illegible] ... blanc, Linons de do do de bleu et rose, Batiste à voile do de couleurs assorties, Mérinos noir double, ... Coutil en fil, bleu et blanc, ... [illegible] ... R. DE GOSSE ... 9 nov