L'ABEILLE.

PAR BULLITT, MAGNE, & CO.
NO. 61, RUE DE CHARTRES.

CONDITIONS:

Douze piastres par an, pour la feuille, payables d'avance pour l'année; dix piastres pour la feuille destinée pour la campagne et publiée trois fois par semaine, payables d'avance pour toute l'année, lorsque l'abonné ne voudra pas faire payer à son domicile à la Nouvelle-Orléans. Aucun abonnement ne sera discontinué avant que les comptes arriérés ne soient payés. Les abonnés qui voudront cesser leur abonnement devront en donner avis par écrit, une semaine avant que le terme de leur abonnement ne soit arrivé.

ANNONCES—Une piastre par carré de chaque langue, pour la première insertion, et cinquante cents pour chaque insertion subséquente. Tout changement considérable dans l'annonce originale, devra être payé comme une nouvelle annonce. Le carré est de DIX lignes ou moins.

ABONNEMENS pour l'année aux annonces—Les artisans et personnes tenant magasin de détail, $60; les Banques, Compagnies d'Assurances et autres institutions publiques, $80; les agens pour navires, bateaux et bureaux à vapeur, et les marchands de commerce tenant la commission, $30. Ces abonnemens se paient à l'année et d'avance.

Le privilége des souscripteurs aux avis est limité à un carré chaque fois, et trois fois par semaine.

LES ANNONCES de mariages et de décès, les articles pour appeler l'attention du public à des ventes d'immeubles, de meubles, les ... signés par des passagers, les annonces de bénéfices &c. &c. devront payer au taux des annonces ordinaires.

LES ANNONCES qui ne doivent paraître que par intervalles ... [illegible]

LES ANNONCES ... [illegible] le double du prix des annonces ordinaires ...

LES ANNONCES qui sortiront de la ligne ordinaire des affaires d'un abonné ... par autorité de justice, ventes de plantations et habitations, esclaves, navires, bateaux épaves ou ... [illegible]

LES ANNONCES qui ne porteront pas la durée de l'insertion ... [illegible]

AUCUNE ANNONCE ... [illegible]

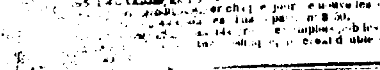

COMPAGNIE DU CHEMIN DE FER DU GOLFE DU MEXIQUE.

Arrangement pour l'été.

A PARTIR de dimanche 3 courant, la Locomotive partira pendant l'été du dépôt, à la rue des Bons Enfans pour aller à Versailles, ou plus loin selon les progrès du chemin, aux heures suivantes:

DANS LA SEMAINE.

Départ.	Retour.
A 7 heures A. M.	A 9 heures A. M.
" 5 " P. M.	" 6 1-2 " P. M.

LES DIMANCHES.

Départ.	Retour.
A 7 heures A. M.	A 9 heures A. M.
" 10 "	" 11 "
" 3 " P. M.	" 4 "
" 5 "	" 6 1-2 "

Nouvelle-Orléans, ce 1er. Mai 1840.
Par ordre de la Direction,
WILLIAM FURST, Secrétaire.
1er mai—

A LOUER, à un prix modéré, jusqu'au 1er. novembre, une chambre vaste et agréable, à l'encoignure des rues de la Commune et du Camp. S'adresser au No. 36, rue du Camp. 30 juin.

A LOUER présentement, une maison haute, sur l'Esplanade, entre les rues Dauphine et Bourbon. S'adresser à R. BRUGIER, 9, St.-Louis. 10 juin

A LOUER—Une maison à étages, située à l'encoignure des rues Magasin et Bartholomey. Possession en sera donnée immédiatement. S'adresser à Henry Tete, 13, rue Conti. 3 juin

A LOUER pour le 1er. juin, la petite maison No. 10, rue des Grands-Hommes. S'adresser à R. BRUGIER, 9, rue St Louis. 29 mai

A LOUER présentement, la maison neuve à étages en briques, située rue Bourgogne, entre Bienville et Douane. S'adresser à R. BRUGIER, 9, rue St. Louis. 29 mai

A LOUER.—Une maison située rue St. Philippe entre Royale et Bourbon, en face de la Salle Washington. Pour les conditions, s'adresser rue de Chartres, No. 123. 29 mai—

A LOUER—Le haut d'une maison située rue de Chartres, No. 123; une maison, rue de la Victoire entre celle St. Ferdinand et du Port. Quatre maisons rue Claiborne entre Ste. Anne et Dumaine. S'adresser rue de Chartres No. 123. 28 mai

MAISONS A LOUER—Une maison à étage, située rue Marcas, entre les rues du Port et Saint Ferdinand. Plusieurs maisons, rue Claiborne entre Ste. Anne et Dumaine. 16 avril

A LOUER—La belle maison avec mansardes au coin des rues Tchoupitoulas et la Course, avec cuisine et hydrant dans la cour. S'adresser à la pharmacie de M. CURTIUS. 17 avril—

A LOUER—Le magasin No. 20 de la rue de la Douane, ci-devant occupé par Messrs. Coit & Co. Possession en sera donnée immédiatement. S'adresser à H. C. CAMMACK & Co. 28 mai—

BOIS de Campêche—75 tonneaux bois de Campêche, de Tabasco, en débarquement de la goëlette Henry Clay, en face de la rue Jefferson, à vendre par JOHN T. LAGUERENNE & Co. 57, rue Tchoupitoulas.
N. B. En s'adressant immédiatement ils pourront être transportés à bord de tout navire. 8 juil

SEL—3000 sacs sel des îles Turques à vendre par BEDFORD & BECK, 24, rue de la Douane. 13 jt

CHAUX—1000 barriques de Thomaston, à vendre par G. BEDFORD & BECK, 24, rue de la Douane. 13 jt

FOIN—200 balles foin de l'est, de la cargaison du navire Casco, à vendre par G. BEDFORD & BECK, 24, rue de la Douane. 13 jt

JAMBONS de Famille.—60 barils et 10 tierçons jambons enveloppés et sans enveloppes, faits à Cincinnati exprès pour les familles, à vendre par MAHARD & ROTHER, 38, Nlle. Levée. 13 juil.

LARD—40 boucauts jambons et plats-côtés de Cincinnati et 1 do. do. clair, à vendre par MAHARD & BROTHER, 38, Nlle. Levée. 13 juil.

BEURRE—40 barillets beurre frais de l'Ouest récemment reçus, à vendre par MAHARD & BROTHER, 38, Nlle. Levée. 13 juil.

TRAITES sur New-York, à vendre par O. H. MIESEGAES, 43, rue Bienville. 13 jt

CORDAGE de Manille—1000 rouleaux de 1½ à 6 pouces, en magasin et à vendre par O. H. MIESEGAES, 43, rue Bienville. 13 jt

TOILE d'emballage—367 pièces en de arguement du brick Francis Ashly, à vendre par O. H. MIESEGAES, 43, rue Bienville. 13 jt

SEL—Fin et gros, de Liverpool, des îles Turques, de Cadix et de St. Ubes, à vendre en lots au gré des acheteurs par ALEX. PARK, 91, rue de la Commune. 13 juil

SEL—1600 sacs sel fin et gros de Liverpool, en débarquement et à vendre en lots au gré des acheteurs, par E. F. JENKINS, enc. des rues Poydras et Magasins. 13 juil

SAVONS, HUILE, CHANDELLES—1500 caisses savon de Boston No. 1,
10 tierçons huile de baleine,
10 barils do de sperme,
40 caisses chandelles, à vendre par DAVIS & HOBART, 16, Douane. 7 jt.

3000 ... [illegible] à vendre par B. VANCOURT & co. 4, Front Levée.

... [illegible] par le navire Orleans—une ... LYALL & DAVIDSON, 140, rue des Remparts

CHAUX! CHAUX! CHAUX!
A VENDRE ... Chaux de Thomaston, arrivée ... en lots aux choix des acquéreurs ... S'adresser à C. HOTCHFORD, 37, Nouvelle-Levée.

J. S. FIELD a en magasin, rue Bienville, No. 73, et offre à vendre les articles suivans:
150 caisses savon No. 1, winchester; 100 do de Seigels ... blanc de plomb pur; 400 do do No 1; 200 de do No 2, 200 do do peinture noire; 100 do do vermillon rouge; 60 do do jaune; 30 do do brune; 200 do do verte; 20 tierçons indigo de Calaçao; 30 rouleaux cordages pour navires; 60 barils genièvre; 50 do eau de vie âme. preuve, 2000 gallons huile de sperme; 1000 do huile de baleine blanchie. 17 jt

ARTICLES DE FANTAISIE—Les soussignés viennent de recevoir de nouveaux envois d'articles de fantaisie de Londres et de Paris, comprenant des tables de toilette en acajou et en bois de rose pour hommes et pour dames, avec glaces et instrumens de toilette en argent; des pupitres à double-fonds et style de la régence, en bois de rose et d'érable; des boîtes à ouvrage en ivoire et autres; des vases de porcelaine, des pots à fleurs; des flacons d'odeurs; et toutes sortes d'ornemens de cheminée; et en outre un assortiment de souvenirs, de boîtes à cartes, de boîtes à priser, de boîtes à cigares et de boîte à musique, &c. &c. HYDE & GOODRICH, 15, rue de Chartres. 26 juin

MOULIN A SCIE DE ROBINVILLE,
Rive droite, paroisse Jefferson.
LES soussignés, ayant leur Moulin en opération, sont prêts à exécuter les ordres pour bois de charpente, lattes et essentes, qui pourront leur être transmis, soit audit moulin, soit au magasin de Victor David, rue de la Vieille-Levée.
Paroisse Jefferson, 13 mai 1840. JOHN S. DAVID & Co. 14 m.

RALPH HUBBARD & Co.
MARCHANDS DE SELLERIE—rue de Chartres No. 5.
[A la tete du Cheval noir.]
RECOIVENT maintenant par la trois-mâts Alabama, un assortiment d'articles d'été dans leur genre de marchandises, qu'ils offrent à vendre avec l'assortiment qu'ils ont déjà en magasin. 11 juin

ASPHALTE.
LELOUP & CO., qui, les premiers ont introduit l'asphalte à la Nouvelle-Orléans, ont l'honneur d'informer le public qu'ils ont établi leur office, Passage de la Bourse. On trouvera à cet office des échantillons des divers travaux qu'ils exécutent avec les prix respectifs. Une expérience de tous les jours leur a permis de donner à leurs travaux toute la perfection qu'ils comportent joints à une grande modicité dans les prix.
MM. Leloup & Co. se recommandent particulièrement à MM. les capitaines de steamboats pour la garniture de leurs ... des bouilleurs: on peut se convaincre de l'utilité de ce procédé en allant examiner les travaux qui ont été exécutés à cet effet dans les steamboats Prairie et Gen. Prat. 8 mai

AUX DROGUISTES.
LES Soussignés ont en mains 20 grosses de poudre de Seidlitz. 1ère. qualité, qu'ils offrent à vendre à bas prix, par grosse. Ils sont constamment pourvus de cet article qu'ils vendront en quantités au gré des acheteurs. DAVID FELT & Co., dépôt de New York, 43, rue de la Douane. 18 juil.

RECU par le Lafayette, en débarquement, un bel assortiment d'habillements d'été:
Culotes en coutil fil et en mérinos,
Redingottes do
Pantalons do
Blouses en toile grise très fine,
Chapeaux blancs en mérinos,
Cravates, dessins nouveaux,
Mouchoirs de ... cols, pèlerines, et autres articles,
Gants fil ...
Chemises ... en batiste d'Ecosse pour enfants.
Le soussigné ... pour France, offre à vendre les articles ... modérés pour du comptant. Il prie les ... de vouloir bien venir régler leur compte.
9 avril—6 No. 75, rue Royale, ... et Conti.

ACIER DE HASENCLEVER.
LE soussigné a en magasin et tiendra constamment un approvisionnement de l'acier bien connu et estimé de Mrs JOHN BERNS, HASENCLEVER & SONS ..., qu'il offre à vendre en quantités convenables aux acheteurs. HUGO C. GILDEMEESTER, 45, rue Bienville. 19 fev—6m

MACHINES A VAPEUR.
LES soussignés agens de Goodloe & Coen, de Cincinnati, reçoivent des ordres pour la confection de machines à vapeur, moulins à sucre, à scie, presses à coton, et tous ouvrages de ce genre. PEERS BROTHERS. 13 m—1an

LE soussigné a toujours en mains un assortiment varié de mousselines unies, brodées Jaconnet à raies satinées ... [illegible] BOURT D'IVERNOIS, 29 Chartres. 16 juil

SAVON, Huile et Chandelles—1000 caisses no. 1 extra, 500 do. No. 2, Boston, de différentes marques; 1000 demi caisses do; 16 ... [illegible] DAVIS & HOBART ...

MOUCHOIRS—Un bel assortiment en coton et en soie à vendre par HAGEDORN & CRAMER, 80 Bienville. 27 juil

BAS—Une quantité de bas et 1½ bas de bas de coton et de soie à vendre par HAGEDORN & CRAMER, 80 Bienville. 27 juil

TOILE de Creas, Listados, d'Irlande 4½ de pour draps à vendre par HAGEDORN & CRAMER, 80 Bienville. 27 juil

COUTIL—Blanc et de couleur pour l'exportation à vendre par HAGEDORN & CRAMER, 80 Bienville. 27 juil

TRAITES sur Londres, New-York et la Havane, à vendre par R. GRONING & Co. 27 jt

PLATS-COTES—45 boucauts de qualité supérieure, à vendre par ADAMS, HARTWELL & Co. 36, rue Poydras. 27 juil

JAMBONS enveloppés—40 boucauts et de de Cincinnati, à vendre par ADAMS, HARTWELL & Co. 36, rue Poydras. 27 juil

JAMBONS—250 boucauts jambons frais marque Ellmet reçus par le steamer Corinthian, à vendre par ADAMS, HARTWELL & Co. 36, Poydras. 27 juil

CIGARETTES—40 barils cigarettes de Mexico, à vendre par J. M. CABALLERO, 32, Vieille Levée. 27 jt

PAPIER de diverses sortes, propres à l'exportation à vendre par HERBAULT FRERES, No. 78, rue Bienville. 27 jt

CHEMISES de couleur pour hommes, assorties en quantités, par malles de 30 douzaines, à vendre par HERBAULT FRERES, 78, rue Bienville. 27 jt

CHAUX—1000 barriques de chaux de Thomaston, à vendre par G. BEDFORD & BECK, 24, rue de la Douane. 23 juil

PLOMB—600 sacs plomb assorti, en magasin, à vendre par N. D. CHAMBERLIN & Co. 40, rue Gravier. 23 jt

MUSCADES—20 barillets (fraîches) en magasin, à vendre par N. D. CHAMBERLIN & Co. 40, rue Gravier. 23 jt

PORC—250 barils porc prime et mess moo, aux magasins d'inspection de Bouant, à vendre par BOGERT & HAWTHORN, 63, rue Gravier. 23 jt

POIVRE—200 sacs poivre noir en magasin, à vendre par BOGERT & HAWTHORN, 63, rue Gravier. 23 juil

CORDE—60 rouleaux petite corde du Missouri en magasin, à vendre par BOGERT & HAWTHORN, 63, rue Gravier. 23 jt

TOILE D'EMBALLAGE—20 pièces de toile d'emballage du Missouri, à vendre par BOGERT & HAWTHORN, 63, rue Gravier. 23 jt

HUILE—1500 gallons huile de Sperm, en boucauts, tierçons et barils, à vendre par G. BEDFORD & BECK, 24, Douane. 23 juil

HUILE A LAMPE—30 barils huile à lampe à vendre par P. A. GIRAUD, No. 6, Nouvelle Levée. 23 jt

SAVON—50 caisses savon No. 1, à vendre par P. A. GIRAUD, No. 6, Nouvelle Levée. 23 jt

SUCRE EN PAIN—30 barils sucre en pain, à vendre par P. A. GIRAUD, No. 6, Nouvelle Levée. 23 jt

PORC—100 barils porc prime mess, à vendre par P. A. GIRAUD, No. 6, Nouvelle Levée. 23 jt

TOILE de Russie—40 balles toile de Russie, à vendre par ISAAC BRIDGE & Co, 134, rue des Magasins. 22 juil

CONFITURES de la Havane—30 caisses Confitures de la Havane, à vendre par R. GRONING & Co. 22 jt

VIEUX Rhum de la Jamaïque—5 poinçons, en magasin et à vendre par R. GRONING & Co. 22 juil

JAMBONS—200 barils Jambons de 1ère. qualité, de Cincinnati, en très bon ordre, en magasin et à vendre par ADAMS, HARTWELL & Co, 36, rue Royale. 22 juil

SEL—1500 sacs de sel gros et fin de Liverpool et Cadix, en magasin, à vendre en quantités au gré des acheteurs par ALEXANDER PARK, 91, rue de la Commune. 22 jt

MANTAS—200 balles toile fine et superfine de différentes fabriques, convenable pour le Mexique, à vendre par ISAAC BRIDGE & Co, 134, rue des Magasins. 22 juil

FROMENT—600 boisseaux froment, en magasin et à vendre par ISAAC BRIDGE & Co, 134, rue des Magasins. 22 juil

TOILES blanches—20 caisses 7-8, 4-4 et 5-4 Toiles blanches de différentes qualités, à vendre par ISAAC BRIDGE & Co, 134, Magasins. 22 juil

CHAPEAUX—50 caisses Chapeaux de Russie en soie, feutre et laine, à vendre par ISAAC BRIDGE & Co, 134, rue des Magasins. 22 juil

TRAITES sur New-York, à vendre par N. D. CHAMBERLIN & Co. 40, rue Gravier. 18 jt

BEURRE de Goshen—10 barillets beurre de Goshen prime, à vendre par N. D. CHAMBERLIN & Co. 40, rue Gravier. 18 jt

BEURRE de l'Ouest—10 barillets en magasin et à vendre par N. D. CHAMBERLIN & Co. 40, rue Gravier. 18 jt

FARINE—150 barils farine superfine, en débarquement et à vendre par P. A. GIRAUD, 6, Nlle. Levée. 18 jt

CIDRE de Champagne—100 caisses de qualité supérieure, à vendre par P. A. GIRAUD, 6, Nlle. Levée. 18 jt

TOILE d'Emballage de l'Inde—500 pièces de 40 pouces de largeur, à vendre par SAMUEL BELL, 80, rue des Magasins. 18 jt

SEL DE LIVERPOOL—1500 sacs sel fin et gros de Liverpool, à vendre par SAMUEL BELL, 80, rue des Magasins. 18 jt

WHISKEY—50 barils et 15 1-2 barils whiskey rectifié de Barley, à vendre par SAMUEL BELL, 80, rue des Magasins. 18 jt

SAIN-DOUX—300 barillets sain doux en feuilles, en magasin et à vendre par SAMUEL BELL, 80, rue des Magasins. 18 jt

VERRES de Vitres—500 1-2 caisses verres de vitres, à vendre par SAMUEL BELL, 80, rue des Magasins. 18 jt

CAFE de Rio—50 sacs 1ère. qualité, dernièrement reçus, à vendre par N. D. CHAMBERLIN, 40, rue Gravier. 18 jt

BEURRE—63 barillets beurre frais, en débarquement du steamer Gral. Pratte, à vendre par MAHARD & BROTHER, 38, Nouvelle Levée. 18 jt

WHISKEY—22 barils whiskey rectifié de Cincinnati en débarquement du steamer Flying Dutchman, à vendre par MAHARD & BROTHER, 38, Nouvelle Levée. 17 juil

TOILE D'EMBALLAGE d'Ecosse, à vendre par ANDREWS & BROTHERS, 50, rue du Camp. 17 juil

TRAITES sur New-York et Boston, à vendre par GEO. GREEN & BROTHER, 36, rue du Camp. 16 jt

CHAPEAUX DE PAILLE—10 caisses en magasin et à vendre par FROST & Co. 8, rue la Douane. 15 juil.

HABILLEMENTS—10 caisses habillements pour la saison, en débarquement du brick Chester et à vendre par FROST & Co. 8, rue de la Douane. 14 juil.

UN check payable à présentation, sur New-York, de la somme de $2000, à vendre par WALTON & COCKAYNE, 15, Nlle. Levée. 16 juil.

CORDONNETS, &c—Un assortiment de cordonnets en coton, de lacets et galons en fil, ainsi que du fil d'Alexandre et Farquarson, à vendre par J. H. MARTINSTEIN, 122, rue Royale. 18 juil

LAINE DU MEXIQUE.—200 balles de qualité supérieure, en débarquement de la goëlette Eliza-Ann, à vendre par R. D. BLOSSMAN, 30, rue Bienville. 18 jt.

CLOUX—300 barillets cloux de Boston de dimensions assorties à vendre par DAVIS & HOBART, 16 Douane. 18 jt

COFFES DU PAYS—100 balles de Lawrence et Co, et toile à draps de la marque "Indian Head, à vendre par DAVIS & HOBART, 16 Douane. 14 juil

CAFE RIO—700 sacs de qualité supérieure, à vendre par STETSON & AVERY, 80, rue Gravier. 14 juil

POIVRE—46 sacs de poivre de Tabasco, en magasin et à vendre par J. M. CABALLERO, 32, Vieille Levée. 14 juil

CIGARES—On trouvera constamment un grand assortiment complet de cigares de la Havane, à vendre par J. M. CABALLERO, 32, Vieille Levée. 14 jt

SEL—534 sacs sel de Liverpool, à bord du navire Robert-Pulford, à vendre par GEO. GREEN & BROTH. 36, rue du Camp. 14 jt

BEURRE—10 barillets beurre frais, récemment reçus, à vendre par DAVIS & HOBART, 16, Douane. 14 juil

BOTTES et Brodequins—100 caisses bottes et 36 caisses brodequins, à vendre par DAVIS & HOBART, 16, Douane. 14 juil

SACS DE PITRE—50 balles de dimensions ordinaires et petites, à vendre par DAVIS & HOBART, 16, Douane. 4 juil

CIDRE—160 caisses cidre de champagne de qualité supérieure, à vendre à bas prix par P. A. GIRAUD, 12, rue Tchoupitoulas. 10 juil

HABILLEMENTS POUR NEGRES—20 balles à vendre par J. SMALL, 36, Gravier. 10 juil

CIGARES de la Havane—Un assortiment complet de cigares est constamment en vente chez J. M. CABALLERO, 32, Vieille Levée. 11 juin

INDIGO—30 surons en débarquement de la goëlette Henry Clay, à vendre par J. ALBERT, 26, rue St. Louis. 7 juil—6

TABAC—20 barillets de tabac de la Virginie, en magasin, à vendre par FROST & Cie. 8, rue de la Douane. 9 juil.

COTON DE LOWELL—Coton de Lowell 4½ en magasin, à vendre par FROST & Cie, 8, rue de la Douane. 9 juil.

CAFE, sucre, amidon—60 sacs café de la Havane, 20 barils amidon ... 30 caisses sucre blanc, à vendre par S. LATAPIE. 7 juil

PORTER DE LONDRES, dit Double Brown Stout—Le soussigné vient de recevoir directement de la brasserie bien connue de MM. E. Abbott & Co. un envoi de cette bière, qu'ils vendront en lots de 10 barriques ou plus, à bas prix et à des termes accomodans. CHARLES CLEGG, 47, Royale. 10 mai—3ps

AVIS AUX BLANCHISSEUSES—Eau de Javelle—Cette eau a la propriété de faire disparaître toutes les taches d'encre, de vin, café, thé, fruits auxquelles le linge de table est exposé.
Mise en petite quantité dans les savonnages, elle donne au linge un blancheur parfaite, à vendre en gros et en détail à la pharmacie de A. A. PEYCHAUD, 123 Royale. 29 a

TOILE DU KENTUCKY.—Cordes d'emballage et ficelles à vendre par SAMUEL BELL, 80, rue des Magasins. 30 juin

LOG-CABINS—Récemment reçu un nouvel envoi d'épingles dites Log-Cabins et Hard Cider à vendre par HYDE & GOODRICH, 15, rue de Chartres. 30 juin

AIGUILLES DITES IMPERIALES—Reçues et à vendre un nouvel envoi de celles marquées "Hyde et Goodrich." HYDE & GOODRICH, 15, rue de Chartres. 30 juin

FARINE—120 barils farine superfine en débarquement et à vendre par P. A. GIRAUD, 12 Tchoupitoulas. 10 juin

LIVRES A COPIER—Un nouvel envoi, de dimensions extra larges, à vendre par DAVID FELT & Co., 43, rue de la Douane. 30 juin

EPAULES ET JAMBONS—26 barriques en débarquement et à vendre par P. A. GIRAUD, 12, rue Tchoupitoulas. 10 juin

200 Caisses Cerises, de la marque Badin Frères, à vendre par R. A. LEFEBVRE & Co. 8 juil

100 Caisses ... de la marque Couvet, à vendre par R. A. LEFEBVRE & Co. 8 juil

TOILE DE RUSSIE—40 balles toile à draps écrue de Russie, à vendre par ISAAC BRIDGE, 134, rue des Magasins. 10 juin

TOILES A DRAPS—... à vendre par CLASON & VLES, 44, rue de Chartres au 1er. étage. 11 juil

CHANDELLES de blanc de baleine—100 caisses en débarquement du brick Francis à vendre par DAVIS & HOBART, 16 Douane.

SAVON ET HUILE—100 caisses savon de Boston no 1 et 2, marques de Jos Gould, Luke Fay, Geo A. Meechins et J. H. Meston, 10 tierçons huile de baleine ... DAVIS & HOBART, 16 Douane. 14 juil

DEUX ... de journées, ... LYALL & DAVIDSON, 140, rue des Remparts. 14 juil

VIN, Liqueurs, &c.—50 barriques vin de Bordeaux ... [illegible]

GINGEMBRE—100 barillets 1re qualité à vendre par N. D. CHAMBERLIN & Co, 40 Gravier. 9 juil

CAFE DE JAVA—50 sacs café de Java, à vendre par N. D. CHAMBERLIN & Co. 40, rue Gravier. 9 juil

FARINE—120 barils farine superfine, à vendre par P. A. GIRAUD, 12, Tchoupitoulas. 10 juil

VIN de Malaga doux—40 1¼ de barriques, à vendre par P. A. GIRAUD, 12, Tchoupitoulas. 10 juil

BOEUF prime en magasin, et à vendre par D. VANCOURT & co. 4, Front Levée. 10 juil

RIZ—20 tierçons en magasin, et à vendre par D. VANCOURT & co. 4, Front Levée. 10 juil

WHISKEY—20 barils en magasin, et à vendre par D. VANCOURT & co, 4, Front Levée. 10 juil

MORUES—20 barils morues choisies, à vendre par D. VANCOURT & co. 4, Front Levée. 10 juil

CHAUSSURE—50 caisses brodequins roux, à vendre par J. SMALL, 36, rue Gravier. 10 juil

... BLEU—16 balles à vendre par J. SMALL, 36, rue Gravier. [illegible]

... [illegible] P. A. GIRAUD, 12, Tchoupitoulas.

... [illegible] P. A. GIRAUD, 12, Tchoupitoulas.

... barillets à vendre par P. A. GIRAUD, 12, Tchoupitoulas.

PIASTRES ... J. M. CABALLERO, 32, Vieille-Levée. 9 juil.

TOILE A CHEMISES—... balles 4½ écrues, à vendre par WIGGIN & DAVENPORT, 25, Gravier. 8 juil

PAPIER A ENVELOPPE—3000 rames à vendre par WIGGIN & DAVENPORT, 25, Gravier. 8 juil

MAQUEREAUX—... barils No. 3, à vendre par WIGGIN & DAVENPORT, 25, Gravier. 8 juil

PORC—70 barils P. O. à vendre par WIGGIN & DAVENPORT, 25, Gravier. 8 juil

MOUTARDE—20 barillets et 6 caisses ... à vendre par WIGGIN & DAVENPORT, Gravier. 8 juil

CRAMBERRIES—20 barils à vendre par WIGGIN & DAVENPORT, 25, Gravier. 8 juil

BEURRE—20 frequins beurre de Goshen, à vendre par WIGGIN & DAVENPORT, 25, Gravier. 8 juil

MUSCADES—10 barillets 1re qualité à vendre par N. D. CHAMBERLIN & Co, 40 Gravier. 10 juil

ROUES en bois, à vendre par JAMES D. DENEGRE, 16, Douane. 6 juil

CIGARES—100 milliers cigares de la Havane à vendre par DAVIS & HOBART, 16 Douane. 14 juil

SUCRE Raffiné—500 barils à vendre par G. BEDFORD & BECK, 24, rue de la Douane. 15 j.

POIX—100 barils en débarquement et à vendre par G. BEDFORD & BECK, 24, rue de la Douane. 15 j.

50 BALLES de TABAC de bonne qualité, à vendre par R D BLOSSMAN, 30, rue Bienville. 4 jt

POIVRE—100 sacs, à vendre par G. GREEN & FRERE, 36, Camp. 4 juil

TOILE de l'Inde de 40 pouces de largeur, à vendre par G. GREEN & FRERE, 40, Gravier. 4 juil

COUPE ROSE—30 barils, à vendre par JARVIS & ANDREWS. 3 juil

CIMENT—40 barils article prime, à vendre par N. D. CHAMBERLIN, 40, Gravier. 3 juil

TRAITES SUR NEW-YORK à 3 jours de vue, à vendre par N. D. CHAMBERLIN, 40, Gravier. 3 juil

POIVRE—300 sacs poivre noir de Sumatra, à vendre par BOGERT & HAWTHORN, 63 Gravier. 26 juin

CHANGEMENT de domicile, Mr. S. Goddard, Jr. a transporté son domicile au No. 40 de la rue du Camp. 2j.

CLOUS—1000 barrillets de dimensions assorties, à vendre par STETSON & AVERY, 80, rue Gravier. 2j

CAFE RIO—600 sacs de qualité supérieure, à vendre par STETSON & AVERY, 80, rue Gravier. 2 jt

TABAC—coupé fin, en magasin et à vendre par J. M. CABALLERO, 32, Vieille-Levée. 2 juil.

ESPRIT DE VIN—10 barils esprit de vin, à vendre par MAHARD & FRERE, 38 Nlle. Levée. 30 j.

CUIRS DU MEXIQUE—Un lot supérieur à vendre par JOHN BELLOW jr, 107, Vieille Levée. 2 juin—6

LETTRES de change sur Louisville, à vendre par Wm. G. HEWES & Co, rue Natchez. 30 juin

SAIN-DOUX—1000 barillets sain-doux en feuilles prime, à vendre par ADAMS, HARTWELL & Co. 30 juin.

BOEUF—50 barils à vendre par ADAMS, HARTWELL & Co. 30 juin

WHISKEY COMMUN—300 barils à vendre par ADAMS, HARTWELL & Co. 30 juin

HARICOTS—50 barils haricots blancs, à vendre par ADAMS, HARTWELL & Co. 30 juin

LARD—61 boucauts jambons, plats-côtés et épaules, à vendre par ADAMS, HARTWELL & Co. 30 juin

PORC—200 barils M. O. et têtes de cochon, à vendre par ADAMS, HARTWELL & Co. 30 juin

BISCUITS de pilotes frais—200 barils à vendre par R. H. LAWRENCE, 28 et 29, Nlle.-Levée. 25 juin

WHISKEY—100 barils whiskey rectifié, à vendre par P. A. GIRAUD, 12, rue Tchoupitoulas. 30 juin

FARINE—120 barils farine superfine, à vendre par P. A. GIRAUD, 12, rue Tchoupitoulas. 26 juin

SAVON—75 caisses à vendre par P. A. GIRAUD, 12, rue Tchoupitoulas. 24 juin

RESINE et robes de résine à vendre par N. D. CHAMBERLIN & Co, 40, Gravier. 26 juin

FARINE—200 barils farine superfine, à vendre par SAM. BELL, 80, Magasins. 23 juin

WHISKEY—300 barils whiskey rectifié, à vendre par SAM. BELL, 80, Magasins. 23 juin

SAUMONS—20 barils no 1. à vendre par DAVIS & HOBART, 16 Douane. 26 juin

PORC—300 barils porc mess, M. O., à vendre par ADAMS, HARTWELL & Co., 36, Poydras. 27 juin

JAMBON—300 boucauts jambon fumé, à vendre par ADAMS, HARTWELL & Co., 36, Poydras. 26 juin

BOEUF—50 barils et demi-barils à vendre par LAYET & AMELUNG, 17, Commerce. 27 juin

BEURRE—20 barils beurre de l'Ouest, à vendre par LAYET & AMELUNG, 17, Commerce. 27 juin

FARINE—100 barils de marques de choix à vendre par ADAMS, HARTWELL & Co., 36, Poydras. 27 juin

TRAITES SUR LOUISVILLE, à vendre par WILLIAM G. HEWES & Co. 27 juin

TOILES et Cordes d'Emballage—En débarquement et à vendre par R. GRONING & Co. 23 juin

PAPIER A ENVELOPPES—4000 rames à vendre par WIGGIN & DAVENPORT, 25, rue Gravier. 23 j.

SAVON—500 caisses savon extra No. 1, à vendre par WIGGIN & DAVENPORT, 25, rue Gravier. 23 j.

BEURRE—20 frequins beurre de Goshen, à vendre par WIGGIN & DAVENPORT, 25, rue Gravier. 23 j.

VIN DE SHERRY—à vendre par VAN WYCK & Co., 35, rue du Camp. 17 juin.

TOILE DU PAYS—30 pièces en magasin et à vendre par O. H. MIESEGAES, 43, rue Bienville. 17 juin.

BOIS de Campêche, à vendre par R. GRONING & Co. 17 juin

VIN ROUGE—150 barils vin de Catalogne, à vendre par R. GRONING & Co. 17 juin

TOILE A DRAPS—100 balles en magasin et à vendre par JOHN A. MERRITT, 53, rue du Camp. 17 ja.

MORUES CHOISIES—20 barils à vendre par JOHN A. MERRITT, 53, rue du Camp. 17 juin

SAVON—200 caisses savons extra, no. 1, à vendre par WIGGIN & DAVENPORT, 25 Gravier. 17 juin

BEURRE—20 barillets beurre de Goshen, à vendre par WIGGIN & DAVENPORT, 25 Gravier. 17 juin

PAPIER—400 rames papier à enveloppes, à vendre par WIGGIN & DAVENPORT, 25 Gravier. 17 juin

CRANBERRIES—10 barils à vendre par WIGGIN & DAVENPORT, 25 Gravier. 17 juin

CAFE—50 sacs Café Havane, à vendre par WIGGIN & DAVENPORT, 25 Gravier. 17 juin

MOUTARDE—60 colis à vendre par WIGGIN & DAVENPORT, 25 Gravier. 17 juin

RIZ—200 tierçons en magasin et à vendre par WOOD & SIMMONS, 80, rue des Magasins. 17 juin

BRAI—30 caisses brai allemand en débarquement et à vendre par O. H. MIESEGAES, 45, Bienville—16 j

TOILE D'ECOSSE—100 pièces en magasin et à vendre par O. H. MIESEGAES—45, Bienville—16 juin

HESSIANS en magasin et à vendre par O. H. MIESEGAES, 45, Bienville. 16 juin

PORC—600 barils Mess M. O. à vendre par ADAMS, HARTWELL & Co., 36, Poydras. 16 juin

MOUCHOIRS de Véronese de toutes sortes à vendre par HAGEDORN & CRAMER, 80, Bienville. 20 juin

LARD, jambon épaule, plats-côtés, à vendre par BOGERT & HAWTHORN, 63, rue Gravier. 16 ja.

TABAC coupé fin à vendre par J. M. CABALLERO, 32, Vieille-Levée. 15 juin

ESPECES, à vendre par R A LEFEBVRE & Co, 10, Toulouse. 15 juin—3

MELASSE—150 barils en bon état, à vendre par JAMES D. DENEGRE, 16, Douane. 15 juin

SIROP de Limon—100 caisses d'Andewonds ½ à vendre par DAVIS & HOBART, 16, Douane. 15 juin

SACS de Pitre—42 balles de toutes dimensions, à vendre par DAVIS & HOBART, 16, Douane. 15 juin

ESPECES à vendre par J. M. CABALLERO, 32, Vieille-Levée. 15 juin

SAUMONS—50 barils No. 1, en magasin et à vendre par D. VANCOURT, 4, Front Levée. 13 juin

RAISIN—50 caisses MR, en magasin et à vendre par D. VANCOURT, 4, Front Levée. 13 juin

EAU-DE-VIE du pays—10 barils en magasin et à vendre par D. VANCOURT. 13 juin

BOEUF—25 barils excellent bœuf salé, à vendre par D. VANCOURT, 4, Front-Levée. 13 juin

SEL—1,000 sacs Sel, à vendre par S. & J. P. WHITNEY, 73, Camp. 13 juin

CAFE—200 sacs de la Havane, à vendre par R. GRONING & Co. 9 juin

VIN de Sherry en quart de barriques, à vendre par VAN WYCK & Co, 35 Camp. 13 juin

CIGARES Principe—Quelques caisses, à vendre par VAN WYCK & Co, 35, Camp. 13 juin

PLOMB de chasse de toute sorte, à vendre par VAN WYCK & Co, 35, Camp. 13 juin

VIN de Madère en pipes, à vendre par VAN WYCK & Co, 35, Camp. 13 juin

LISTADOS tout fil, à vendre par CLASON & VLES, 44, rue de Chartres. 12 juin

SIROP de Batterie, en magasin et à vendre par J. N. CARDOZO, 14, Gravier. 6 juin

MELASSE en magasin et à vendre par J. N. CARDOZO, 14, Gravier. 6 juin

BOIS de Campêche—120 tonneaux, à vendre par R. GRONING & Co. 9 juin

MEUBLES de 32 à 40 pouces, à vendre par H. GOERGEN & Co, 83, Chartres. 2 juin

CORDES D'EMBALLAGE—30 rouleaux à vendre par P. A. GIRAUD, 12, Tchoupitoulas. 4 juin

BEURRE—40 barils beurre frais de l'Ouest à vendre par P. A. GIRAUD, 12, Tchoupitoulas. 4 juin

SUCRE—Havane blanc en magasin et à vendre par J. M. CABALLERO, 32, Vieille-Levée. 4 juin

INDIGO—20 surons de première qualité, à vendre par N. D. CHAMBERLIN, 40, Gravier. 4 juin

GENIEVRE—40 barils genièvre du pays, à vendre par N. D. CHAMBERLIN & Co, 40, Gravier. 5 juin

PORC—60 barils prime tendre, à vendre par R. GRONING & Co. 9 juin

VIN DE MALAGA DOUX—100 quarts de barriques, à vendre par 9 juin R. GRONING & Co.

GENIEVRE DE HOLLANDE—30 pipes, à vendre par 9 juin R. GRONING & Co.

FARINE—500 barils de marques pour les boulangers, à vendre par 1 juin J. VAIRIN & Co.

PORC—300 barils mess et prime; 200 de P. O. et prime tendre à vendre par 1 ja J. VAIRIN & Co.

CORDES—300 rouleaux corde d'emballage du Missouri, à vendre par 1 juin J. VAIRIN & Co.

BEURRE—120 barillets de l'Ouest, à vendre par J. VAIRIN & Co. 1 juin

SAINDOUX en feuilles—400 barillets, à vendre par J. VAIRIN & Co. 1 juin

HARICOTS—30 barils haricots rouges et blancs, à vendre par 1 juin J VAIRIN & Co.

SUCRE brun de la Havane, à vendre par R. GRONING & Co. 20 mai

CIGARES—60,000 cigares espagnols, à vendre par R. GRONING & Co. 20 mai

MORUE—100 caisses, à vendre par VAN WYCK & CO, 35, rue du Camp. 20 mai

BLE—1000 boisseaux à vendre par ISAAC BRIDGE & Co. 134, rue des Magasins. 20 m

RAVENS DUCK—6 balles en magasin et à vendre par J. B. FIELD, 73, Bienville. 20 mai

BEURRE—... tierçons beurre frais de Western, à vendre par JOSEPH LANDIS & Co. 7 juil.

... [illegible] MAHARD & BROTH, 38, Nlle. Levée. 16 jt

SAVON ... 1, Jos. Gould; 500 do. ... DAVIS & HOBART, Douane.

JAMBONS ... 50 barils et 10 tierçons jambons ... à l'usage des familles, à vendre par MAHARD & BROTH, 38, Nlle.-Levée. 16 jt

... d'Espagne.—20 barils de qualité supérieure ... J. ROBERT & Co, 41, rue Bienville.

AVIS AU PUBLIC.

LES certificats de cent soixante actions de la Banque d'Orléans, datés comme suit et sous les numéros ci-après, savoir:

"Cinq janvier mille huit cent trente, numéro cent cinquante neuf, pour quarante demi-actions, faisant deux mille piastres.

"Dix mai mille huit cent trente, numéro deux cent quatre, pour quatorze demi-actions, faisant sept cents piastres.

"Dix mai mille huit cent trente, numéro mille trois cent cinquante, pour cent trente trois actions, faisant treize mille trois cents piastres.

"Total, seize mille piastres; et ne trouvant égarés, n'étant jamais entré en possession de la caisse d'amortissement générale, à laquelle ils appartiennent avis est donné au public, qu'une application sera faite à la Banque d'Orléans pour en obtenir des nouveaux, les autres restant annulés.

7 juillet LOUIS SERE, contr.

AVIS AU PUBLIC.

LE certificat de soixante douze actions de la Banque de l'Etat de la Louisiane, daté du neuf juin mille huit cent vingt cinq, sous le numéro dix-huit cent quatre-vingt douze et faisant sept mille deux cents piastres, se trouvant égaré et n'étant jamais entré en possession de la caisse d'amortissement générale, à la quelle il appartient, avis est donné au public, qu'une application sera faite à la Banque de l'Etat pour en obtenir un nouveau, l'autre restant annulé.

7 juillet LOUIS SERE, contr.

AVIS AU PUBLIC.

LE certificat de cent actions de la Banque de la Louisiane, daté du vingt sept septembre mille huit cent vingt sept, sous le numéro mille huit cent dix-neuf et faisant dix mille piastres, se trouvant égaré et n'étant jamais entré en possession de la caisse d'amortissement générale, à la quelle il appartient, avis est donné au public, qu'une application sera faite à la Banque de la Louisiane, pour en obtenir un nouveau, l'autre restant annulé.

7 juillet LOUIS SERE, contr

MM. PLEYEL & Co., de Paris, jaloux de conserver la ... dont ils jouissent sous le rapport de la qualité ... de leur manufacture, viennent d'envoyer à leurs fr... ville, un des meilleurs ouvriers de leur fabrique ... des Pianos appelés Piccolos ou Pianinos, auxquels ils ... un système de construction en fer creux, ... par l'effet du climat de ce pays-ci ... qu'ils ... père, soient réparés.

Cet ouvrier, M. Pilleu[?], vient d'arriver par le ... Alexandre Tousain, et toutes les personnes qui ont des pianos de cette description sont informées que M. Pierron doit y faire aux frais de MM. Pleyel & Co., toutes les réparations ou changements de dispositions nécessaires pour mettre ces instruments à l'abri de tout accident et garantir la plus parfaite tenue de l'accord.

S'adresser à MM. HERBAULT FRERES, 78, rue Bienville, qui viennent de recevoir le piano-modèle sur lequel ont été opérés tous les perfectionnements dont M. Pierron doit faire l'application à ceux d'importation antérieure.

3 juin—

TOILE garantie—Un assortiment de toiles à draps et à chemises, ainsi que toile marbis, bretagnes, estopilles, platilles, listados, batiste blanche et écrue, mouchoirs de poche blancs et imprimés, coutils blancs et écrus, nappes de table, essuie-mains, serviettes, &c. ouvrés et damassés, lesquels articles viennent directement des manufactures de Silésie en Prusse et sont garantis d'être tout fil, à vendre par J. H. MARTINSTEIN, 122, rue Royale. 16 juil

THE—150 boîtes 12 lv, thé poudre à canon,
100 do 13 lv. de impérial,
100 do 6 lv. do do
100 do 6 lv. do poudre à canon,
25 caisses poudre à canon et impérial,
25 demi caisses souchon première qualité, à vendre par N. D. CHAMBERLIN, 40, rue Gravier. 18 jt

RECU et à vendre par le soussigné:
200 barriques vin rouge Haut Brion, Talance, St. Estèphe et St. Julien.
20 demi barriques vin rouge, Haut Talance,
60 do de vin blanc, Sauterne et Haut Barsac,
3000 caisses vin rouge St. Julien, St. Estèphe, Lafitte &c.
150 do vin blanc Sauterne,
250 do de muscat,
100 do fruits à l'eau-de-vie,
100 do cerises do
100 do liqueurs assorties,
1000 paniers anisette en caisse de 24 paniers.
100 do vin de Champagne,
3000 boîtes sardine,
25 caisses curaçao,
20 do marasquino,
6 pipes genièvre de Hollande.
AUG. MOLIER, 86, rue St. Louis. 20 jt

BUREAU DE PLACEMENT.
LE soussigné a l'honneur de prévenir les personnes qui désireraient avoir des domestiques allemands, français et autres, qu'il se chargera de leur en procurer dans le plus bref délai. Il invite aussi les émigrants qui n'ont pas d'emploi et qui sont embarrassés pour en trouver, à s'adresser à lui, et il espère pouvoir être à même de satisfaire immédiatement leurs demandes. J. F. HECHLER, 42, rue du Canal. 17 juin—

EN magasin reçu par les derniers arrivages de Marseille:
600 barils vin de marques Bergasse, Bandol Grones, Segur et Kiliser Beaux,
40 barils imitation vin Oporto,
20 do de do Madère,
300 caisse vin muscat Frontignant,
100 do do de Lunel,
100 milliers bouchons par sacs de 500 et de 1000,
400 paniers bouteilles vides, à vendre par CARRIERE, DARAN & Co. 13 juil

ARTICLES de Bordeaux, en magasin, d'importation récente:
30 barriques vieux vin Médoc,
100 de St. Estèphe et Pauillac ordinaire,
100 do de Montferrand de
100 do Queyriec,
25 demi do Talence et St. Julien,
30 barils Sauterne supérieur.
60 do de ordinaire,
30 demi pipes eau de vie de 3e. preuve des marques Dupuy, Dufaut et Rousse.
25 do vieux champagne cognac,
20 quarts do do
20 petits barils de 20 gal. chaque, do do.
20 quarts de pipes vieux table cognac,
200 caisses Chateau Margaux, Latour, Gruau Larose et Branne Morten,
100 caisses liqueurs assorties en pots de porcelaine ...
10 do do à bouteilles blanches do.
50 do do en de qualité ordinaire,
50 do do à bouteilles,
100 do véritable absinthe suisse Y. L.
60 do Curaçao ordinaire et supérieur et un grand assortiment de groceries à vendre à des prix raisonnables par CARRIERE, DARAN & Co. Nos. 11 et 13, rue St. Louis. 13 jt

RECU par les derniers arrivages de la Havane:
300 milliers cigares de qualités assorties, tel que Regalia, Imperiale, Canones, Cammas nos. 1 et 2 et autres espèces de plus petites grosseurs, à vendre à des prix très raisonnables. CARRIERE, DARAN & Co. Nos. 11 et 13, St. Louis. 13 juil

CUIRS à Semelles et à Harnais—Les soussignés ont reçu par la Jacques Dupré des Opelousas:
15 rouleaux cuirs à semelles,
6 do do à Harnais.
A vendre par CARRIERE, DARAN & Co. Nos. 11 et 13 St. Louis. 13 juil

FARINE—400 barils farine fraîche, en débarquement du steamer Commodore et à vendre par MAHARD & BROTHER, 38 Nelle Levée. 13 juil

WHISKEY—194 barils whiskey rectifié en débarquement du steamer Commodore, et à vendre par MAHARD & BROTHER, 38 Nelle. Levée. 13 juil

PEINTURES, VINS, FRUITS, LIVRES.
A VENDRE de suite, pour clore une consignation:
Peintures à l'huile, sèches et à l'huile,
100 paniers Champagne, bas prix,
Vin rouge en caisses do.
Fruits à l'eau de vie, anisette fine,
Livres et romans français de 25 à 60 cents le vol.
Huile d'olive,
Nankin de Géorgie,
650 dame-jeannes,
50 barils vin rouge, bas prix,
30 caisses do. à $1 75,
Eau de vie de Cognac et de Champagne,
Genièvre de Hollande, 1ère. qualité,
Absynthe, Kirswasser, &c. &c.
WM. BERGER, 19, rue St. Louis. 7 j.

EXTRAIT MEDICAL DE SALSEPAREILLE DU DOCTEUR LEIDY.
CETTE préparation est sans contredit la plus efficace Salsepareille qui existe. Une bouteille dont le coût n'est que d'une piastre, produit le même effet qu'un gallon de sirop, tel qu'il est ordinairement préparé, et que deux bouteilles d'un autre extrait. Le docteur Leidy ajoute qu'il la prépare lui-même, et peut par conséquent en garantir les effets. Un grand nombre de médecins de toutes les parties des Etats-Unis l'ont préférée à toutes les préparations de Salsepareille, d'abord à cause de sa plus grande puissance, (qui se fait naturellement sentir lorsqu'elle est employée) ensuite parce qu'elle est préparée par un homme qui est à la fois pharmacien et médecin, et qu'elle a été approuvée par les docteurs Physic, Chapman et Jackson. Le soussigné vient de recevoir un envoi de cette préparation, qu'il offre à vendre. G. N. MORISON, 11 rue du Canal, agent du doct. Leidy, Philadelphie. 1er av

LES soussignés viennent de recevoir par le navire Mozart du Havre,
Garde-manger métallique,
Veilleuses de
Bouchons forts double placaye, pour les cafés,
Cafetières à la Capy,
Lampes de bureau, cuivre et bronze,
Lampes carcelle,
Chandeliers à verrine, en cristal,
Bougeoires do en plaqué et bronze,
Cylindres pour chandelles,
Porte liqueurs et porte-milliers pallissandre,
Un assortiment d'articles de fantaisie en porcelaine et cristal de couleur,
Constamment en magasin—Pendules, vases, candelabres, lampes anglaises, meubles et glaces françaises, services de tables en porcelaine, cristal et plaqués, coutelleries de table &c. &c.
Articles pour les cafés,
Gobelets, carafes, verres à glaces, vases à cerises, verres à pied, bols et ... en Britannia, bouchons plaqués très forts, &c. &c.
AUSSI—Un grand assortiment de verrerie, de porcelaine blanche, à filet or et à deurs, à vendre par caisses et en détail. V. & O. VIGNAUD, No. 40, rue de Chartres. 29 avril

250 SACS Café vert de la Havane;
100 caisses Sucre blanc de la Havane;
200 milliers Cigares;
12 barils Cigarres en papier;
10 balles Toile à chemises de Russie;
à dito Toile à voiles;
2 caisses Linge de table, du Béarn;
100 barils Vin doux de Malaga;
20 jarres Huile d'olive pour lampes, à vendre par CUCULLU, LAPEYRE & Co. 30 mai

EXTRAIT DE BAREGES—400 flacons Extrait de Barèges pour bains sulfureux inodores.
Cet extrait a l'avantage de ne pas porter avec lui, cette odeur infecte et repoussante des bains de Barèges artificiels de Sulfure de Potasse, odeur qui s'ajoute rien à leur vertu, et les fait tant redouter des malades, à vendre à la pharmacie de A. A. PEYCHAUD, 123, rue Royale. 22 mai

A VENDRE par les soussignés:
500 caisse vin de Bordeaux St. Estèphe.
175 do. de St. Julien.
50 do. cerises à l'eau de vie de Badin frères.
63 paniers champagne (marque Jacquesson.)
25 do. do. (de Vitry Jonas.)
35 caisses vin du Rhin (Hockeimer & Markebrenner)
46 doux. guignolet d'Angers 1ère qualité.
LOREILHE & VALETON, Encoignure Royale & Douane. 17 juil

CONSERVES ALIMENTAIRES—Les soussignés ont reçu tout récemment un approvisionnement complet de conserves, se composant de petés de gibiers truffés, pois à l'huile et accommodés champignons, sardines à l'huile, poissons ains aussi conservés et saumon Anglais, qu'ils vendront à prix très modérés. LOREILHE & VALETON, Encoignure Royale & Douane. 17 juil.

ARTICLES POUR LA SAISON D'ETE.
Jus de groseilles framboisé de Badin frères (Paris)
Sirops assortis,
Prunes sèches.
Gelée et pate de goniave.
Confitures diverses, à vendre par LOREILHE & VALETON, Encoignure Royale & Douane. 17 juil.

DEMANDE DE DOMESTIQUES.—On a besoin dans une petite famille, d'une servante bonne cuisinière, blanchisseuse et repasseuse. Aussi d'une petite domestique vigilante, de 11 à 14 ans, pour servir, auprès d'une dame. Celle qui se présenteront avec de bonnes recommandations trouveront une bonne place. 20 juin

BLE ET FOIN—1000 boisseaux blé et 40 de foin, en débarquement de chaland, à vendre par LAYET & AMELUNG, 17, Commerce. 19 juin

PLOMB DE CHASSE—Le soussigné reçoit directement de la Compagnie dite "Baltimore shot Tower Company" ... plomb de chasse, et ... des numéros ... au prix courant de la place, à des termes accommodans. CHARLES CLEGG, 47, rue Royale. 10 mai—3ps

CITRONS—300 caisses reçues par le brick Mary Ann de Messine, à vendre par ... BARKER, 89 1-2 Commune. 24 juin

ARDOISES—... de trois mâts Queen Victoria, ... de Welch ... LYALL & DAVIDSON, 150, rue des Remparts. 30 mai

AVIS LEGAUX.

ETAT DE LA LOUISIANE—Cour de Paroisse pour la paroisse et ville de la Nouvelle-Orléans—L'Etat de la Louisiane—A tous ceux que ces présentes concerneront—Salut:

Attendu que Maurice Vallée, de cette ville, ayant acheté à une vente faite par le shérif de la paroisse d'Orléans, la propriété ci-après décrite, s'est adressé au greffe de cette Cour où la dite vente fut enrégistrée le 1er Juillet de l'année 1840, pour un avis conformément à un acte de la Législature de l'Etat de la Louisiane, intitulé: "Acte pour confirmer les titres des acquéreurs aux ventes judiciaires," approuvé le 10 mars 1834. Qu'il soit connu, et toutes personnes intéressées sont par ces présentes sommées, au nom de l'Etat de la Louisiane, et de la Cour de Paroisse qui pourraient avoir droit à la propriété ci-après décrite, soit en conséquence d'un défaut de forme dans l'ordre, le décret ou le jugement de la Cour, en vertu duquel la vente a été faite, ou de toute irrégularité ou illégalité dans l'estimation, l'avis ou le temps et le mode de la vente, ou pour tout autre cause quelconque, de faire voir dans trente jours à dater de la publication de cet avis, pourquoi la vente ainsi faite ne serait pas confirmée et homologuée. La dite propriété fut vendue par le shérif susdit le 26ème jour de juin de l'année 1840, en vertu d'un writ de fieri facias lancé par cette Cour le 12 de mai de l'année 1840, dans l'affaire de Maurice Vallée contre Michel Daberque, No. 12,566 du docket de cette Cour, à laquelle vente le dit Maurice Vallée s'est rendu acquéreur pour le prix de trois mille quatre cent cinquante piastres payables comptant.

Description de la propriété d'après le transfert judiciaire.

Un lot de terre mesurant, mesure française, vingt-neuf pieds six pouces de face à la rue d'Orléans, sur une profondeur de soixante-dix-huit pieds, ensemble les bâtisses qui s'y trouvent, le tout conformément à un plan dressé par Joseph Pillé, voyer, et annexé à un acte au greffe de Michel de Armas, notaire public, daté le 6 juin 1818.

Bureau du greffier, Nouvelle-Orléans, 2 juillet 1840.
LOUIS R. COURTIN, Député Greffier.
4 juil—3 en 3 j.

MAIRIE DE LA NOUVELLE-ORLEANS.

Conseil de la Municipalité No. 1.

Séance du Lundi, 13 Juillet 1840.

LE Conseil de la Municipalité No. 1 de la ville de la Nlle-Orléans, arrête ce qui suit:

1o. A dater de la promulgation de la présente ordonnance, il ne sera permis à aucun marchand ... ou colporteur de marchandises, bijoux ... souliers, chapeaux, casquettes, ... coutellerie, groceries, linges faits, articles ... &c., de stationner sur ... chemin, levée ou ... de cette municipalité, sous peine de trois jours d'emprisonnement et d'une amende de dix piastres pour chaque contravention. De plus, à l'effet d'assurer la fidèle exécution de la présente ordonnance, les commissaires des marchés aux légumes et aux boucheries seront tenus personnellement responsables de la mise en vigueur des présentes résolutions, et seront sujets pour la 1ère et la 2de. contravention à une amende de vingt cinq piastres, et de plus à être destitués par le maire, dans le cas qu'ils seraient trouvés coupables de négligence à leurs devoirs. Le commissaire de la halle aux boucheries devra faire l'inspection de la rue Ste. Anne à la rue St. Philippe, et le commissaire de la halle aux légumes depuis la rue St. Philippe à la rue des Ursulines. Les autres parties de cette Municipalité seront inspectées par les commissaires des divers districts sous les mêmes peines et conditions.

2°. Tous teneurs de cabarets, cafés, tavernes et tous autres qui loueront ou fourniront des places sur la façade de leurs maisons à des colporteurs pour y stationner, paieront une amende de vingt piastres pour chaque contravention, et en cas de récidive, leur licence leur sera retirée.

3°. Pendant les mois de l'été durant lesquels il n'est permis de vendre des huîtres, il ne sera pas permis aux fermiers des postes d'huîtres, d'y vendre des liqueurs spiritueuses, sous peine d'une amende de vingt cinq piastres par chaque contravention, et il leur est défendu sous peine de la dite amende d'y vendre autre chose que des fruits.

4°. Les propriétaires du ferry ou bac à vapeur devront confectionner un entourage solide ayant une grande et une petite porte en face du débarcadaire du ferry, lequel entourage aura trente pieds de face à la Levée, et devra se prolonger de chaque côté jusqu'au fleuve. Les portes devront être fermées chaque fois que le bateau aura cessé de courir. L'intérieur de cet enclos devra être maintenu dans le plus grand état de propreté, sous peine d'une amende de dix piastres par chaque contravention.

5°. Les emplacemens ou pavillons où il se détaille maintenant des glaces, limonades, &c., devront immédiatement être déguerpis de la Levée, et les dits détaillans auront la faculté, sur la demande qu'ils pourront en faire, de transporter leurs petits pavillons sous une des allées de la Place d'Armes, en face de l'église, pour chacun desquels emplacements il paieront à la Municipalité la somme de vingt cinq piastres par mois pendant les mois d'été.

6°. A dater de la présente ordonnance, il ne sera permis de tenir en dehors des marchés d'autres étals [et ce seulement pendant les heures du marché; c'est à dire jusqu'à dix heures du matin] que ceux pour la vente du jambon, petit salé, porc, farine, maïs, riz, pois, haricots, grains, vermicelle, café et bierre du pays.

Tout l'emplacement qui se trouve sur la Levée entre les deux halles devra être tenu libre et débarrassé de tout colporteur; et après les heures du marché, tous les dehors des marchés jusqu'à l'espace entre les deux halles, seront journellement balayés et maintenus propres; les deux commissaires sont chargés de veiller à l'exécution de la présente disposition, sous peine, en cas de négligence, d'une amende de quinze piastres par chaque contravention.

7°. Les présentes résolutions seront imprimées en anglais et en français et publiées dans plusieurs gazettes; et en outre le Maire est et demeure invité à les faire imprimer au nombre de cent exemplaires et à les faire afficher dans diverses parties des trois halles de cette Municipalité, et en tous autres lieux publics, de sorte que toute personne intéressée puisse avoir connaissance de la présente ordonnance et de ne pas prétendre en ignorer la promulgation.

(Signé) PAUL BERTUS, Recorder.
Approuvé le 14 juillet 1840.
(Signé) WM. FRERET, Maire.
Pour copie conforme.
S. W. WATERS, Secrétaire.

MAIRIE DE LA NLLE. ORLEANS.

Conseil de la Municipalité No. 1.
Séance du Lundi 20 juillet 1840.

Résolu, Que l'ordonnance passée à la dernière séance, concernant la police de la Levée et des environs des Halles, soit amendée de manière à effacer de la dite ordonnance la disposition pénale de trois jours d'emprisonnement, prescrite contre les colporteurs qui stationnent entre les deux halles.

(Signé) PAUL BERTUS, Recorder
Approuvé le 25 juillet 1840.
(Signé) Wm. FRERET, maire.
Pour copie conforme.
(Signé) S. W. WATERS, secrétaire

LES soussignés reçoivent par le navire Eulalie de Bordeaux, et offrent à vendre:
20 quarts de pipes Eau de vie vieille, pure fine, champagne 1811, qualité très supérieure,
10 barils. D'importations antérieures.
Vins rouges en barrique, St. Julien, St. Estèphe, Macau, Chateau Latour &c. de différentes qualités et prix,
Do en demi barriques St. Julien, un petit lot,
Do en caisses, de diverses qualités et prix par 12 bouteilles et 24 demi-bouteilles,
Vins blancs en tierçons de 29 et 30 gallons, très bonnes qualités,
De en caisses de 12 bouteilles et qualité supérieure en caisses de six bouteilles Barsac et Sauterne,
Eaux de vie assorties, en demi pipes quarts de pipes et barils,
Liqueurs assorties en caisses de 12 bouteilles,
Do do en flacons de Porcelaine,
Sirops do en caisses de 12 petites bouteilles, superfine,
Anisette fine, en paniers,
Curaçao en cruchons,
Maraschino véritable de Zara en caisses de 24 bouteilles, qualité très supérieure,
Fruits à l'eau de vie assortis, à très bon marché,
Girofles en petites balles de 60 à 70 livres,
Champagne Ay 1re. qualité, Sillery mousseux 1ère. qualité.
HERBAULT FRERES, 78, rue Bienville. 27 jt

POIVRE—200 sacs poivre noir louds, à vendre par BOGERT & HAWTHORN, 63, rue Gravier. 31 jt.

SAIN-DOUX—420 barillets, à vendre par BOGERT & HAWTHORN, 63, rue Gravier. 31 jt.

MONNAIE de l'Alabama, à vendre par BOGERT & HAWTHORN, 63, rue Gravier. 31 jt

SAINDOUX—300 barillets, à vendre par ADAMS, HARTWELL & Co. 36, rue Poydras. 31 jt

PORK—400 barils porc mess, à vendre par ADAMS, HARTWELL & Co. 36, rue Poydras. 31 jt

POMMES Sèches, à vendre par ADAMS, HARTWELL, & Co. 36, rue Poydras. 31 jt

TRAITES sur Paris à vendre par G. & C. URQUHART, No. 9, Royale. 31 jt—4

50 Barillets Sain-doux en feuille,
20 do Beurre de l'Ouest, à vendre par CONVERSE & Co, 55, Nlle-Levée. 31 jt

2000 Saumons de plomb, à vendre par CONVERSE & Co, 55, Nouvelle Levée. 31 juil

WHISKEY—144 barils whiskey rectifié reçus par le steamer Vienna, à vendre par MAHARD & BROTHER, 38, Nouvelle Levée. 31 juil

SALAISONS—Marinades, sauces aux tomates, moutarde, olives, sirop de limon, vinaigre de Paoli, capres, poivre de Cayenne; cramberries en 1½ et 1½ de barils à vendre par DAVIS & HOBART, 16, rue de la Douane. 31 jt

BOUTEILLES A VIN—300 paniers bouteilles à Madère, à vendre par JARVIS & ANDREWS, enc. Commune et Tchoupitoulas. 31 jt

CLOUS—300 barriques clous de Boston, à vendre par DAVIS & HOBART, 16, rue de la Douane. 31 jt

VELOURS de soie, noir et de couleurs assorties, à vendre par CLASON & VLES, 44, Chartres, au 1er étage. 31 juil

MERINOS anglais à dessins de couleurs assorties, à vendre par CLASON & VLES, 44, Chartres, au 1er étage. 31 juil

FLANELLES blanches et de couleurs d'Angleterre, à vendre par CLASON & VLES, 44, Chartres, au 1er étage. 31 juil

SOIERIES—Gros de Naples noir et assorti, serge noire, soie d'Italie, noire, à vendre par CLASON & VLES, 44, Chartres, au 1er étage. 31 juil

MOUCHOIRS de soie, noirs et de fantaisie, madras, verone, de Turquie, rouges, et de coton et toile blancs et de fantaisie, à vendre par CLASON & VLES, 44, Chartres, au 1er étage. 31 juil

MARCHANDISES du pays—100 balles toile à drap de la marque Lawrence & Co., et Indians head à vendre en magasin par DAVIS & HOBART, 16, rue de la Douane. 31 jt

SAVON, Huile, Chandelles—1000 caisses No 1 extra, 2, savon marques de Boston, 10 tierçons huile raffinée et 50 caisses blanc de baleine, à vendre par DAVIS & HOBART, 16, Douane. 31 jt

JAMBONS—35 boucauts jambons avec et sans enveloppe, à vendre par MAHARD & BROTH. 38, Nlle-Levée. 31 jt

LARD—60 boucauts, jambons, plats-côtés et épaules de Cincinnati, à vendre par MAHARD & BROTH. 33, Nlle-Levée. 31 jt

BEURRE—100 barillets beurre frais de l'Ouest, dernièrement reçus, à vendre par MAHARD & BROTH. 38, Nlle-Levée. 31 jt

PLOMB en Saumons.—10 barillets plomb en saumons, à vendre par BOGERT & HAWTHORN, 63, rue Gravier. 31 jt.

WHISKEY—100 barils de marques supérieures, reçus par le steamboat Vienna, à vendre par ADAMS, HARTWELL & Co. 36, rue Poydras. 31 jt.

LARD—40 barils plats-côtés 1re. qualité, de Cincinnati, à vendre par ADAMS, HARTWELL & Co, 36, rue Poydras. 31 jt

JAMBONS Enveloppés—40 barils de qualité supérieure, à vendre par ADAMS, HARTWELL & Co. 36, rue Poydras. 31 jt

SULPHATE de Quinine—200 onces sulfate de quinine français pure, dernièrement reçus, à vendre par JARVIS & ANDREWS, enc. Commune et Tchoupitoulas. 31 jt

POUDRE de Sedlitz, préparée pour les pays, à vendre par JARVIS & ANDREWS, enc. Commune et Tchoupitoulas. 31 jt

MACHINE à vapeur pour le sucre, de la force de seize chevaux, à vendre par ALLAIN & TREMOULET, 11, rue Conti. 4 juil

SUCRE clarifié et raffiné ... à vendre par ALLAIN & TREMOULET, 11, rue Conti. 4 juillet

GLAISE—Un petit lot à vendre par ALLAIN & TREMOULET, 11, rue Conti. 4 juillet

TABAC—50 caisses tabac manufacturé à vendre pour clore une consignation à des prix modérés par G. BEDFORD & BECK, 24, rue de la Douane. 30 jt

BRIQUES A FEU de Baltimore et de New York à vendre par G. BEDFORD & BECK, 24, rue de la Douane. 30 jt

HARENGS—40 barils harengs frais et salés, à vendre par G. BEDFORD & BECK, 24, rue de la Douane. 30 jt

GOUDRON—40 barils goudron en bon ordre, à vendre par G. BEDFORD & BECK, 24, rue de la Douane. 30 jt

CHAUX—1000 barils chaux de Thomaston, à vendre par G. BEDFORD & BECK, 24, rue de la Douane. 30 aout

CIMENT, platre de Paris, cris pour les plâtriers et chaux constamment en mains à vendre par G. BEDFORD & BECK, 24, rue de la Douane. 30 jt

PAPIER A ENVELOPPES—Reçu ... 100 rames papier double pour enveloppes, ... les paquets &c. à vendre par DAVID FELT & Co., 43, rue de la Douane. 30 jt

FARINE—200 barils farine ... de Cincinnati, à vendre par JOSEPH LANDIS & Co., 42, rue de la Douane. 30 jt

TOILE d'Emballage forte et extra forte, manufacture expres pour le marché ... à vendre par ANDREWS & BROTHER, 50, rue du Camp. 30 juil

WHISKEY, Farine, Porc:
200 barils whiskey rectifié.
50 do farine ...
50 do porc prime, à vendre par P. A. GIRAUD, 6 Nlle Levée. 30 jt

CIGARES—... cigares de la Havane de diverses qualités tels que, regalias, canones, imperiales, ... payonatas et autres, à vendre en magasin, par J. M. CABALLERO, 32, Vieille Levée.

BLANC DE PLOMB.—3000 barillets blanc de plomb No. 1 de Philadelphie; ainsi qu'un approvisionnement de blanc de plomb en poudre d'Allemagne à vendre par JARVIS & ANDREWS, Enc. Commune & Tchoupitoulas. 27 jt

GENIEVRE DE HOLLANDE marque de l'Ancre, du Cheval Noir, Unicorn etc. d'importation directe par la goelette Staat Fray d'Amsterdam, à vendre en lots au gré des acheteurs par HAGEDORN & CRAMER, 80 Bienville. 27 juil

PORC—... barils porc prime mess, à l'inspection de Bouant à vendre par BOGERT & HAWTHORN, 63, rue Gravier. 27 jt

VINS—50 caisses sherry et Madère 100 caisses vin rouge, à vendre par BOGERT & HAWTHORN, 63, rue Gravier. 27 jt

HUILE d'Olive, Vinaigre, &c.—200 paniers huile d'olive marque Plagnol, 30 demi-paniers de do, 30 tierçons vinaigre de Bordeaux, 200 boîtes prunes, 400 do sardines, 150 caisses blanc baleine New-Bedford, 40 de chandelles suif, 750 do savon, marque J. Black, Valentine &c. 30 de macaroni de Palerme, à vendre en gros et en détail par S. LATAPIE, 70, Vieille-Levée. 7 juil

BEURRE—150 barillets beurre frais de l'Ouest, récemment reçus, à vendre par MAHARD & BROTH. 38, Nlle Levée. 24 jt

WHISKEY—150 barils whiskey rectifié de Cincinnati, à vendre par MAHARD & BROTHER, 38, Nouvelle Levée. 24 jt

PAPIER A ENVELOPPE—4,000 rames à vendre par WIGGIN & DAVENPORT, 25, rue Gravier. 24 jt

BLANC DE BALEINE—60 caisses dernièrement reçues et à vendre par ISAAC BRIDGE & Co., 134, rue des Magasins. 24 jt

CHOCOLAT—15 caisses chocolat doux espagnol, à vendre par ISAAC BRIDGE & Co., 134, rue des Magasins. 24 jt

BEURRE DE GOSHEN—20 barillets beurre prime de Goshen, reçus par la goelette Delaware, à vendre par WIGGIN & DAVENPORT, 25, rue Gravier. 24 jt

BROUETTES—60 brouettes en magasin, à vendre par JAS. D. DENEGRE, 16, rue de la Douane. 24 jt

TOILE D'EMBALLAGE—300 pièces en magasin et à vendre par HUGO C. GILDEMEESTER, 45, rue Bienville. 24 jt

MELASSES—20,000 gallons melasses, à vendre sur habitation. S'adresser à R. BRUGIER, 9, rue St. Louis. 17 juil

TOILE d'Emballage—30 pièces en magasin, à vendre par HUGO C. GILDEMEESTER, 45, rue Bienville. 24 jt

TOILE DE DUNDEE, forte, reçue par le brick Emily à vendre par ANDREWS & BROTHER, 50, rue du Camp. 24 jt

LARD—30 barriques plats-côtés de Cincinnati; 40 barils jambons do. 40 de épaules do. à vendre par MAHARD & BROTHER, 38, Nouvelle Levée. 24 jt

JAMBONS—40 barils jambons en veloppes pour famille, de qualité supérieure, à vendre par MAHARD & BROTH. 38, Nlle Levée. 24 jt

FARINE—100 barils farine fraîche, récemment reçue, à vendre par MAHARD & BROTH. 38, Nouvelle Levée. 24 jt

CORDE D'EMBALLAGE—45 rouleaux petites cordes d'emballage du Missouri, reçu aujourd'hui par le steamboat Louisville, à vendre par BOGERT & HAWTHORN, 63, rue Gravier. 24 j.

PLOMB EN SAUMON—10 barillets reçus aujourd'hui par le steamboat Louisville à vendre par BOGERT & HAWTHORN, 63, rue Gravier. 24 j.

MOULINS A COTON—10 moulins à coton de qualité supérieure à vendre par N. D. CHAMBERLIN & Co., 40 Gravier. 24 jt

CAFE—100 sacs café de la Havane, en débarquement de la goëlette Créole, à vendre par JOS. LANDIS & Co. 14, Poydras. 25 juil

PLOMB—300 barillets de plomb reçus par le steamer Louisville à vendre par JOHN A. MERRITT, 53, rue du Camp. 25 jt

TRAITES sur New-York à vendre par N. D. CHAMBERLIN, No. 40, rue Gravier. 25 jt

INDIGO—5 surons indigo de Caracas, à vendre par N. D. CHAMBERLIN, No. 40, rue Gravier. 25 jt

GINGEMBRE en poudre—400 barillets à vendre par N. D. CHAMBERLIN, No. 40, rue Gravier. 25 jt

VIN des Canaries en ¼ de barriques et en pipes, en magasin et à vendre par N. D. CHAMBERLIN, No. 40, rue Gravier. 25 jt

SAVON—100 caisses, en magasin et à vendre par N. D. CHAMBERLIN & Co, No. 40, rue Gravier. 25 jt

WHISKEY—300 barils whiskey rectifié, en magasin et à vendre par LAYET & AMELUNG. 20 juil

BOEUF, &c—11 barils Bœuf salé, 22 demi barils de et un baril langues de bœuf, à vendre par LAYET & AMELUNG. 20 juil

TOILE, Cordes et Ficelles d'Emballage—126 pièces toile, 125 rouleaux cordes et 10 balles ficelles, en magasin et à vendre par LAYET & AMELUNG. 20 juil

THE—600 boîtes Thé impérial; 13 liv. et 6 liv.; 50 de Pouchong, dernièrement reçus, en magasin et à vendre par N. D. CHAMBERLIN & Co. 20 juil

CAFE de la Havane—30 sacs Café de la Havane, 1ère qualité, reçus par le brick Packet, et 40 sacs, en magasin, à vendre par AB. TRIER, 34, Gravier. 23 juil

ON demande à acheter de 25 à 30 pieds de grille de comptoir. Des grilles qui auraient déjà servi seraient préférées. CONVERSE & Co, 55, Nouvelle Levée. 23 jt

BOTTES et Brodequins—100 caisses comprenant un assortiment général, à vendre par DAVIS & HOBART, 16, Douane. 23 juil

BALANCES patentées—Un assortiment de balances patentées de MM. Bond & Co. à vendre par DAVIS & HOBART, 16, rue de la Douane. 23 juil

SALAISONS, &c—Marinades d'Underwood, sauce de tomate, sirop de limon, moutarde, olive, capres, poivre de Cayenne, &c., à vendre par DAVIS & HOBART, 16, Douane. 23 juil

COLLE FORTE—12 balles colle forte américaine à vendre par DAVIS & HOBART, 16, Douane. 23 juil

CLOUS—300 barriques clous de Boston de dimensions assorties, à vendre par DAVIS & HOBART, 16, rue de la Douane. 23 juil

TOILE A DRAPS—120 balles de Lawrence et Co; 30 balles cotonnades; 15 balles kerseys, en magasin et à vendre par DAVIS & HOBART, 16, rue de la Douane. 23 juil

CIGARES—300 m cigares de la Havane de bonnes marques, à vendre par DAVIS & HOBART, 16, rue de la Douane. 23 juil

SACS de Pitre—50 balles de dimensions petites et ordinaires, à vendre par DAVIS & HOBART, 16, Douane. 23 juil

SUCRE de la Havane—40 caisses Sucre blanc de la Havane, en débarquement du brick Packet, à vendre par J. ALBERT, 26, rue St. Louis. 23 jt

FARINE—80 barils Farine superfine, à vendre par P. A. GIRAUD, No. 6, Nouvelle Levée. 23 juil

UN assortiment de bons tabacs à vendre par CONVERSE & Co. No. 55, rue de la Nouvelle Levée. 23 jt

SUCRE—40 boucauts sucre prime de la Nouvelle Orléans, 36 barils melasse, 25 barillets beurre frais, à vendre par CONVERSE & Co. 55, rue de la Nouvelle Levée. 23 jt

MAGASINAGE—100 boucauts de sucre et 300 barils peuvent être reçus en magasinage par CONVERSE & Co. 55, rue de la Nouvelle Levée. 23 jt

RIZ—Quelques tierçons à vendre par CONVERSE & Co. 55, rue de la Nouvelle Levée. 23 jt

BEURRE de Goshen—10 frequins beurre salé reçus par le brick Emily, à vendre par N. D. CHAMBERLIN & Co. 40, rue Gravier. 23 jt

BRANDY AMERICAIN—100 barils 1ère. et 4me. preuve en magasin et à vendre par N. D. CHAMBERLIN & Co. 40, rue Gravier. 23 jt

CIGARES de la Havane—200,000 de différentes marques, à vendre par ABR. TRIER, 34, Gravier. 21 juil

MAIS—400 boisseaux en débarquement du steamer Wilmington, à vendre par ABR. TRIER, 34, Gravier. 21 juil

A VENDRE—Une superbe table ronde en marbre, un lot de tableaux des meilleurs maîtres, par A. CAPDEVIELLE & Co. No. 29, rue Toulouse. 21 jt

PRESSES A COPIER—Reçu par le Yazoo, 30 presses à copier patentées, de qualité supérieure; ledgers; journals, et registres de toutes grandeurs, plumes d'oie en fer, couteaux en ivoire, &c., à vendre par DAVID FELT & Co. 43, Douane. 21 juil

TOILE d'Emballage forte d'Ecosse—Nous recevons 1200 pièces de toile supérieure de Dundee que nous offrons à vendre à des conditions avantageuses. ANDREWS & BROTHERS, 50, rue du Camp. 21 jt

WHISKEY—200 barils whiskey rectifié, à vendre par JOSEPH LANDIS & Co, 14, rue Poydras. 20 juil

SEL—1,500 sel fin et gros de Liverpool à vendre en lots au gré des acheteurs par ALEX. PARK, 91, rue de la Commune. 20 juil

SEL DES ILES TURQUES, de Cadix et de St-Ubes à vendre en lots au gré des acheteurs par ALEX. PARK, 91, Commune. 20 juil

COUTEAUX à couper le papier en ivoire et en nacre; et autres articles de fournitures de bureaux à vendre par NORMAN, STEEL & Co, 14, rue du Camp. 20 juil

GENIEVRE de Hollande d'une qualité supérieure, en futailles et en dame-jeannes, à vendre par J. H. MARTINSTEIN, 122, rue Royale. 18 juil

BAS et Chaussons—Un assortiment de bas et chaussons pour hommes, femmes et enfants, à vendre par J. H. MARTINSTEIN, 122, rue Royale. 18 juil

SAINDOUX—300 barillets et 20 barils sain doux prime en feuilles, à vendre par BOGERT & HAWTHORN, 63, rue Gravier. 20 jt

BOTTES, Souliers et Brodequins, reçus par le brick Chester, à vendre par R. O. HOBBS, 13, rue de la Douane. 16 juil

HUILE—20 barils huile de baleine raffinée, 10 do. do. de palma christi No. 1; 2000 do do de graine de lin 1ère. qualité, en magasin et à vendre par JARVIS & ANDREWS, Encoignure des rues Commune et Tchoupitoulas. 14 jt

BLANC DE PLOMB et verres à vitres—3000 barillets blanc de plomb de Philadelphie, 800 boîtes verres à vitres, à vendre par JARVIS & ANDREWS, Encoignure Commune et Tchoupitoulas. 14 j

SANGSUES—Quelques milliers de sangsues en gros et en détail, à vendre à bon marché chez H. CURTIUS, Enc. de la rue la Course et Tchoupitoulas. 20 juin

ON a besoin d'une goëlette jaugeant de 90 à 100 tonneaux pour aller dans un des ports du Golfe du Mexique. S'adresser à SCHMIDT & Co. 55, rue Bienville. 17 j.

DEUX ALAMBICS complets, reçus de New-York, en bon ordre, à vendre par SCHMIDT & Co.

CHAUX de Thomaston—1000 barriques en bon état, à vendre par G. BEDFORD & BECK, 24, Douane. 10 juil

SEL des îles Turques—3000 sacs, en sacs de 3 boisseaux chaque, à vendre par G. BEDFORD & BECK, 24, Douane. 10 juil

SIROP de Batterie, constamment en mains, et à vendre par G. BEDFORD & BECK, 24, Douane. 10 juil

BRODEQUINS et Bottes—100 caisses brodequins roux et bottes en veau, à vendre par ISAAC BRIDGE & Co, 134, Magasins. 10 juil

CHOCOLAT—5 caisses chocolat doux, en petites boîtes, à vendre par ISAAC BRIDGE & Co. 134, Magasins. 10 jt

CAFE—50 sacs café de la Havane, en magasin et à vendre par CONVERSE & Co. 55, Nouvelle-Levée. 10 juil

SEL—20,000 sacs sel de Liverpool, en débarquement, à vendre par D. VANCOURT & Co, 4, Front Levée. 10 jt

BEURRE—30 barillets de 16 livres chaque, beurre de Goshen, à vendre par D. VANCOURT, 4, Front Levée. 10 juil

TOILE A DRAPS ECRUE—60 balles 7½, 4½ et 5½ de toile à draps écrue, à vendre par J. SMALL, 36, rue Gravier. 10 juil

TOILE à DRAPS BLANCHIE—40 caisses 7½, 4½ et 5½ toile à draps blanchie, à vendre par J. SMALL, 36, rue Gravier. 10 juil

LES soussignés offrent à vendre à des prix et conditions avantageuses, les marchandises suivantes, reçues par les derniers navires de Bordeaux:
600 barriques Vin rouge 1837, Montferrand;
150 do do do St. Estèphe Medoc;
200 do do do Queyzac;
150 do do do Pauillac Medoc;
100 do do do St. Julien do;
112 do do do 1834, Chateau Lafite;
96 do do do do Margaux;
52 do do do do Branne Mouton;
4 do do do 1834, Margaux;
200 barils Vin blanc Haut Sauterne et Barsac;
6000 caisses Vin rouge de divers crûs et qualités;
50 do Vin blanc Sauterne vieux;
25 caisses Vin rouge vieux Haut Brion, Mission, &c.;
27 barils Vinaigre;
27 demi pipes vieille Eau de vie de Cognac, marquée J. J. Dupuy;
20 quarts de Eau de vie de Cognac ordinaire;
20 caisses Vin vieux Gruau Larose;
25 do do do Margaux Medoc 1832;
400 paniers Anisette superfine, marque Forestier Frères;
150 caisses Liqueurs assorties, en bouteilles blanches;
300 caisses Prunes à l'eau de vie en bocauds;
25 paniers Guignolet;
300 dame-jeannes vides.
R. A. LEFEBVRE & Co, 10, rue Toulouse. 8 juil—6

BUREAU DE PLACEMENT ET DE COMMISSION DE J. F. HECHLER,
No. 42, rue du Canal.
EN annonçant au public de la Nouvelle Orleans, l'ouverture de ce bureau, le propriétaire informe respectueusement que les ordres de vente ou d'achat de nègres qui lui seront confiés seront promptement exécutés. Il donnera une attention particulière aux marchandises qui lui seront laissées en commission pour être vendues soit à l'encan soit par ventes particulières, il se charge aussi de fournir toute espèce de domestiques dans le plus bref délai ainsi que de procurer des places à toutes les personnes qui seront sans emploi, en s'y prenant à temps.
Une négresse à vendre au bureau. 4 jt

RESIDENCE POUR L'ETE.
JOLIE MAISON DE CAMPAGNE A LOUER A PASCAGOULA.
UNE jolie maison située à un mille de la mer, sur la rivière Pascagoula. Cette maison offre toutes les commodités désirables pour une famille ou deux, pendant l'été; elle est composée de huit appartemens, dans lesquels il y a six bois de lit, et les matelas, chaises, tables, nécessaires pour une famille; une cuisine spacieuse, chambres pour domestiques et aussi une maison pour prendre des bains; il y a sur le devant un joli parterre et des arbres fruitiers.
Possession en sera donnée immédiatement. Pour plus amples informations, s'adresser à Victor Wiltz, rue de la Levée entre les rues Conti et Bienville, No. 46, ou à J. B. Delmas à Pascagoula. 26 juin—

THE—50 demi coffres The Pouchon,
200 caisses, de 6 livres chaque, thé impérial et poudre à canon,
200 caisses de 12 livres chaque, thé impérial,
50 caisses contenant des boîtes en fer blanc, thé impérial et poudre à canon; 50 caisses de 12 livres chaque, The Hayson, à vendre par N. D. CHAMBERLIN, 40, rue Gravier. 2 juil

LE Soussigné offre à vendre d'importation récente:
20 barriques vin rouge, Montferrand; 100 do. do. St. Emilion; 61 do. do. St. Estèphe; 35 do. do. St. Julien; 10 do. do. Leoville; 12 do. do. vieux Chateau Margaux; 6 do. do. véritable Lafite; 150 do. do. Bergasse (Marseille); 30 do. do. de Propriétaire, (Marseille); 4 do vin muscat de Frontignan, véritable; 30 barils vinaigre blanc de Bordeaux, 47 caisses vin rouge, Lafitte, Margaux, St Julien, Larose, St. Estèphe; 160 caisses vin blanc, Haut Sauterne, Barsac, Gravel; 292 caisses Liqueurs de Chauvet, et parfines, surfine et fines; 25 do. prunes et abricots à l'eau de vie, en pobans de 2 litres; 176 do. fruits au jus de Colin; 600 boîtes, conserves de do. telles que pâtés et demi pâtés de perdreaux, de becasses, foie de Strasbourg, lièvres &c. &c.; 300 boîtes de sardine à l'huile; 40 do. huile vierge Suisse de ... 20 ... d'Angleterre, 20 caisses Guignolet; 20 caisses macaroni de Naples. 100 paniers vermicelle de Marseille; 20 paniers légumes secs, tels que lentilles, petits pois, haricots, 20 balles amandes à coque tendre; 600 demi... 5 gallons, du Havre.
Les marchandises ci-dessus ... seront vendues au premier octobre prochain, elles le seront ce jour-là par voie d'encanteur, pour clore le compte de la liquidation Guérin & Pouverin.
1er juil.—1 m V. POUVERIN, enc. Royale et Dumaine.

VIN ROUGE de Bordeaux à dix bouteilles pour une piastre—On trouvera constamment au magasin de détail du soussigné d'excellent vin ordinaire, le même qu'il vend $35 la barrique, à dix bouteilles pour une piastre.
1er juil—1 m V. POUVERIN, enc. Royale et Dumaine

HUILE DE PALMA-CRISTI—6 barils huile de palma cristi No. 1, reçus par le Général Pratt, et 10 barils maintenant en débarquement du steamer Nautilus, à vendre par JARVIS & ANDREWS, Encoignure des rues Commune et Tchoupitoulas. 6 jt

FOIN et Pierre à paver.—250 balles de foin, 1ère. qualité, 60 tonneaux de pierres à paver, reçus par le brick Lincoln, à vendre par GEO. GREEN & Co. 36, rue du Camp. 8 juil.

PORC PRIME.—150 barils porc prime, à vendre par JOSEPH LANDIS & Co. 7 juil.

CLOUS—500 barillets clous de Boston, à vendre par DAVIS & HOBART, 16, rue de la Douane. 7 j.

TABAC coupé fin en magasin et à vendre par J. M. CABALLERO, 32, Vieille-Levée. 7 juil

ESPECES—Piastres mexicaines, à vendre par KOHN, DARON & Co, 26 Bienville. 7 juil

SAINDOUX—700 barillets saindoux en feuilles, à vendre par SAMUEL BELL, 80, Magasins. 7 juil

TOILE et Corde d'emballage et du Kentucky, à vendre par SAMUEL BELL, 80, Magasins. 7 juil

CHARRETTES de Philadelphie—Les soussignés viennent de recevoir par la barque Josephine, un nouvel assortiment de waggons et de charrettes à roues avec ou sans cercles en fer, à 2 et à 4 chevaux ou boeufs, charrettes pour transporter le bois, qu'ils offrent à des conditions avantageuses. JAMES D. DENEGRE, 16, rue de la Douane. 8 juil.

ARGENT de l'Indiana.—1300 piastres de l'Indiana, à vendre par DAVIS & HOBART, 16, rue de la Douane. 8 juil

BEURRE—35 barillets de beurre frais de l'Ouest, en débarquement du steam Water Witch, en consignation, à vendre par G. S. GOODMAN & L. A. LEVE, Jr. 62, rue de Chartres. 8 juil.

VERRE à vitre de Baltimore.—500 caisses en douane, ... et 3000 en magasin, grandeurs assorties, à vendre en lots au gré des acheteurs, par J. ALBERT, 26, rue St. Louis. 8 juil.—6

BLANC DE PLOMB et Huile de Lin.—250 barillets blanc de plomb, 50 do. excellente huile de Lin, à vendre par JARVIS & ANDREWS, Enc. Commune et Tchoupitoulas. 9 juil

CIGARES de la Havane—Regalias, Canones, Imperiales, Trabecos, &c. en magasin et à vendre par J. M. CABALLERO, 32, Vieille-Levée. 7 juil

TRAITES sur New-York et Philadelphie de 2 à 30 jours de vue, à vendre par J. ALBERT, 26, rue St. Louis. 7 juil

MAGASIN DE LIBRAIRIE de la Nouvelle Orleans, No. 14, rue du Camp—On trouvera constamment un assortiment complet de fournitures de bureaux, livres, papiers de toutes dimensions, livres de classe et autres articles de prix raisonnables. On vend également en gros et en détail des marchandises de même espèce. NORMAN, STEEL & Co. 9 jt

SAIN-DOUX—50 barillets lard prime de l'ouest reçus par le Vandalia d'Illinois, et à vendre par JOHN A. MERRITT, 53, rue du Camp. 1er juil,

LARD—40 kegs de lard (Western) récemment reçus par le Vandalia des illinois, à vendre par J. A. MERRITT, 53, rue du Camp. 1 juil

AVIS IMPORTANT—Le Dr. Ale. LION, chirurgien dentiste de la Faculté de Paris, a l'honneur d'informer le public et ses amis qu'il vient d'ouvrir son cabinet rue Royale, no. 106, entre celles St. Louis et Conti.

La solidité et la promptitude la plus grande dans l'exécution des rateliers est assurée aux personnes qui voudront bien l'honorer de leur confiance; puisque les nouveaux procédés dont il est l'inventeur, lui permettent de poser dans la même séance des pièces artificielles de une jusqu'à six dents incorruptibles, dont il garantit la durée pendant dix ans.

L'application par lui de la pâte cautérique qui lui a valu une mention honorable en 1837, enlève la douleur des dents et permet de les conserver en les orifiant.

Consultations et opérations pour toutes les maladies de la bouche. 20 fev

MAGASIN DE GRAINES DE LA LOUISIANE No. 136, rue de Canal, près la rue Dauphine. Les soussignés prennent la liberté d'informer le public qu'ils ont en main un grand assortiment de graines de jardinage de toute description, venant de M. Thorburn à New-York Aussi, graines de trèfle rouges et blanches, graines d'oiseaux mixte, instruments aratoires, livres de jardinage et pour la culture de la soie, arbres, arbres fruitiers, plantes, morus multicaulis, &c. Ils prennent aussi la liberté d'informer qu'ils ont reçu un ouvrage sur l'agriculture pour ce climat, adapté à la culture d'un jardin, et ils appellent l'attention des jardiniers et autres à leur assortiment de graines. La qualité supérieure de leurs articles rencontrera l'approbation de ceux qui en font usage. PH. PRINGLE.

N. B.—Récemment reçu de New-York un joli assortiment de bulbes de fleurs allemandes, racines et dahlias doubles aussi, une grande variété de pois et haricots. Les bulbes sont de première qualité. Aussi—Quelques belles têtes d'oignons. 16 dec—6m

100 sacs café Havane vert.
200 caisses sucre Havane blanc.
150 milliers cigares.
5 balles toile-à-drap de Russie.
10 do de Ravens Duck.
3 caisses linge de table du Bearn,
20 jarres huile d'olive à bruler
100 barils vin de Malaga doux, à vendre par CUCULLU, LAPEYRE & Co. 9 juin

A BON MARCHE!!!
LES soussignés, voulant changer leur ligne d'affaires, offrent à vendre à des prix très réduits le fonds considérable de leur entrepôt, comprenant les marchandises suivantes, savoir: peignes en écaille, do. en cornes du Brésil et ivoire de toutes genres, brosses de toutes sortes, eau de Cologne, eau de Floride, de lavende et de rose, extraits assortis, savon: de fantaisie pour la barbe et de toilette, restaurateurs de cheveux de toutes descriptions, poudre de toilette, en boîtes, canifs et couteaux de poche, rasoirs, ciseaux, cuirs à rasoir, boîtes à priser, porte-mon... cordons simples et rayées, aiguilles et épingles, hameçons et lignes de pêche, papier à lettre et autre ... crayons, cartes à jouer de toutes sortes, encre bleue, do. rouge et do. noire, cire à cacheter, ficelles à envelopper, porte feuilles, assortiment d'articles de joaillerie, binocles, bretelles, boutons de nacre, do. de metal, boîtes à priser, argenterie allemande et plaqués, couteaux à thé, cuivre, bougeoirs phosphoriques, et une quantité d'autres articles faisant partie de l'assortiment d'un magasin de quincaillerie bien approvisionné et qu'il serait trop long d'énumérer.
Les marchands de la ville et de la campagne sont priés de venir examiner les marchandises ci-dessus, qui leur sont offertes à des prix avantageux pour du comptant ou de bons billets. POLLARD & GREEN, 29, rue de Chartres. 4 juin

CHAISES A SIEGE DOUX.—Les soussignés viennent de recevoir quelques-unes de ces chaises connues sous le nom de "Mays Patent Easy Chair." L'inventeur de ce nouveau genre de chaise a obtenu une médaille d'or et une d'argent à l'exposition de New-York. Cette invention est probablement la meilleure de ce genre. On ne saurait trouver un siège plus commode pour les malades, qui pourront y prendre toutes les positions qu'ils voudront. On peut s'en servir comme d'un berceau et d'un lit. Les personnes qui voudraient examiner ces chaises peuvent s'adresser au No. 60, rue Royale. H. BEACH & Co. 10 juin.

A VENDRE,—800 Pièces pantalons de cotonnade.
200 Levites et habits de guingham.
200 do. de toile blanche.
300 Blouses de toile grise.
Faits et à vendre par D. ISRANG & Co., 98, Vieille Levée. 29 mai

AVIS.—Détenu à la ... de St. Ju. Baptiste, un vieux nègre ... CHARLES, disant appartenir à Mr. Chas. Ke... sur la Levée, N. Orléans. Le propriétaire ... [illegible]

Traites, Especes et Billets.

TRAITES sur Paris, à vendre par AUGT. MOLIER, 85, St. Louis. 6 juil

TRAITES sur New-York, à vendre par R. GRONING & co. 4 juil

TRAITES sur New-York, à vue, à vendre par ANDREWS & BROTHERS, 60, Camp. 4 juil

TRAITES sur New-York, à vendre par SCHMIDT & Co. 85, rue Bienville. 3 juil

TRAITES sur New-York à bref délai, à vendre par J. SMALL, 36, Gravier. 10 juil

TRAITES sur New-York et Boston à vendre par C. AUSTIN & F. E. LODGE, 90 Gravier. 8 juil

TRAITES sur New York à vue et à 60 jours, à vendre par N. D. CHAMBERLIN & Co. 40 Gravier. 8 juil

TRAITES sur Philadelphie, à vendre par JAM. D. DENEGRE, 16, Douane. 11 juil

TRAITES sur Cincinnati, à vendre par STETSON & AVERY, 80, Gravier. 11 jt

TRAITES sur Louisville, à vendre par N. B. CHAMBERLIN & co. 40, Gravier. 11 juil

TRAITES à vue et à 60 jours sur Baltimore, à vendre par CHARLES CLEGG, 47, rue Royale. 25 j

TRAITES sur New York, à vendre par WM. G. HEWES, rue Natchez. 26 juin

DOUBLONS—250 Doublons espagnols, à vendre par DAVIS & HOBARD, 16, rue de la Douane. 29 j.

LETTRES de change sur la Havane, à vendre par R. GRONING & Co. 2 juillet

TRAITES SUR NEW-YORK à vendre par H. MIESEGAES, 43, Bienville. 2 juil

TRAITES sur New-York, à vue et à 60 jours, en sommes au gré des acheteurs, à vendre par N. D. CHAMBERLIN & Co 40, Gravier. 4 juil

TRAITES SUR PHILADELPHIE à vendre par J. ALBERT, 26, rue St.-Louis. 11 juin

TRAITES sur Boston, à vendre par KOHN, DARON & Co. 28, Bienville. 4 juil

CHANGE—Traites sur Londres, à vendre par KOHN, DARON & Co. 28, Bienville. 4 juin

TRAITES SUR BOSTON.—A vendre par ISAAC BRIDGE & Co. 134, rue des Magasins. 29 m

TRAITES SUR NEW-YORK, à vendre par N. D. CHAMBERLIN, 40 rue Gravier. 30 m

TRAITES sur New-York, à vendre par O. MIESEGAES, 42, Bienville. 21 mai

TRAITES sur Londres, à vendre par AUGTE. MOLIER, 85, rue St. Louis. 15 mai

TRAITES sur New-York, à vendre par SCHMIDT & Co. 86, rue Bienville. 19 mai

CHANGE sur Paris, à vendre par BOUTIN, GALLY & CO. 1 mai

CHANGE—Traites sur New York à 60 jours de vue, à vendre par KOHN, DARON & Co, 28, Bienville. 15 mai

CHANGE—Traites sur Londres, à vendre par KOHN, DARON & Co, 28, Bienville. 15 mai

LETTRES de change sur France, à vendre par LAURENT MILLAUDON, 100, rue Bourbon. 21 mai

LETTRES de change sur Londres, à vendre par LAURENT MILLAUDON, 100, rue Bourbon. 21 mai

LETTRES de change sur Baltimore, à vendre par LAURENT MILLAUDON, 100, rue Bourbon. 21 mai

TRAITES sur New York, à vendre par E. AUSTIN & J. E. LODGE, 90, rue Gravier. 2 juin—6 3ps

TRAITE—Une traite sur Boston, à vendre par WILLIAM G. HEWES & Co, rue Natchez. 22 mai

TRAITES SUR NEW-YORK à vendre par SCHMIDT & Co, 86, Bienville. 16 mai

TRAITES SUR PHILADELPHIE à vendre par SCHMIDT & Co., 86, Bienville. 16 mai

TRAITES sur New-York—Deux traites de $1000 et $600 à vendre par W. G. HEWES & Co., rue Natchez. 12 mai

TRAITES sur la Havane, New York et Louisville, à vendre par R. GRONING & Co. 23 mai

TRAITES SUR BOSTON à 60 jours de vue, à vendre par DAVIS & HOBART, 16, Douane. 7 juin

ARGENT de l'Illinois—1000 piastres, à vendre par JOHN A. MERRITT, 53, Camp. 25 juin

DOUBLONS—Mexicains à vendre par SAML. BELL, 80, rue des Magasins. 26 juin

ARGENT DES ILLINOIS, à vendre par N. D. CHAMBERLIN & co. 40, Gravier. 11 juin

TRAITES sur New-York, à vendre par ZACHARIE & Co. 86, Douane. 6 juin

ESPECES à vendre par J. M. CABALLERO, 32, Vieille Levée. 11 juin

ESPECES—A vendre par SCHMIDT & Co. 86, rue Bienville. 11 juin

ESPECES—Piastres mexicaines, à vendre par KOHN DARON & Co. 28 Bienville. 9 juin

ESPECES—Piastres mexicaines à vendre par KOHN, DARON & Co, 28, Bienville. 5 juin

DOUBLONS Mexicains, à vendre par KOHN, DARON & Co. 28, Bienville. 5 juin

CHEMIN DE FER DE NASHVILLE.
Arrangement pour l'été.
A partir de Lundi, le 1er juin prochain, les départs auront lieu à
8 heures A. M.
12 " M. } Et les retours comme à l'ordinaire.
4½ " P. M.
29 mai JAMES H. CALDWELL, président.

A VENDRE par Benj Lacoste, rue Royale, No. 108,
150 barriques vin rouge, Montferrand,
150 do do St. Emilion,
100 do do St. Estèphe,
50 do do St. Julien Medoc,
20 do do Chateau Margaux,
20 do do Lafite,
100 demi barriques do St. Emilion, St. Estèphe, St. Julien Medoc et Chateau Margaux,
20 do de vin blanc, Haut Barsac, Barsac, Haut Sauterne et Sauterne,
200 caisses vin rouge, St. Emilion, St. Julien Medoc, Haut Brion, Chateau Margaux et Chateau Lafitte,
400 boîtes sardines à l'huile et au véritable Colin,
200 livres saucissons de Lyon,
100 paniers anisette superfine de Chapion; le tout à des prix très modérés.
Toujours en magasin un assortiment de marchandises sèches convenables pour la saison. 27 mai

RECU par les derniers arrivages de Bordeaux, et à vendre par les soussignés:
100 barriques vin Montferrand,
50 do. do. St-Emilion,
50 do. do. St-Estèphe,
50 do. do. St-Julien,
25 caisses vin de St. Emilion ...
25 caisses vin blanc Haut Sauterne,
25 do. do. Graves,
25 do. do. liqueurs assorties,
25 do. do. absynthe,
25 do. do. fruits à l'eau de vie,
5000 Bouchons. LOISON & SILVESTRE, 73, rue Royale. 3 mai

50 Barils rum de la Nouvelle Angleterre,
5 quarts de pipes vin d'Oporto.
80 barillets clous, 100 paniers champagne,
10 balles tabac, 60 sacs piment,
1 barrique ... 10 balles de girofle,
200 caisses pipes, 75 milliers cigares de la Havane, en magasin et à vendre par O. H. MIESEGAES, 43, rue Bienville. 13 jt

PORTER de Londres—Quelques barriques de Barclay Perkins & Co. contenant chacune 8 douzaines de gallons, à vendre par WM. PREHN, 56, Douane.

TOILE A VOILES.—Un assortiment en mains à vendre par WOOD & SIMMONS, 80, rue des Magasins. 20 juil

CAFE—300 sacs café de Rio, dernièrement reçu à vendre par WOOD & SIMMONS, 80, rue des Magasins. 20 juil

VIN DE MARSEILLE.—300 barriques Bergasse et Grenasset, à vendre par AUG. MOLIER, 85, rue St. Louis. 20 jt

HUILE DE CASTOR—4 barils nouvellement reçus à vendre par J. VAIRIN & Co. 14, rue Poydras. 20 jt

FARINE—100 barils farine fraîche, superfine, à vendre par JUSTUS VAIRIN & Co, 14, rue Poydras. 20 juil

POIVRE—200 sacs poivre noir, à vendre par BOGERT & HAWTHORN, 63, rue Gravier. 20 jt

CAFE—15 sacs café de la Havane à vendre par BOGERT & HAWTHORN, 63, rue Gravier. 20 jt

LARD—40 barriques lard fumé de l'Ouest, consistant en jambons et épaules, en magasin et à vendre par BOGERT & HAWTHORN, 63, rue Gravier. 20 jt

VINS—80 caisses vins de sherry et madère, et 100 caisses vin rouge de marques supérieures à vendre par BOGERT & HAWTHORN, 63, rue Gravier. 20 jt

FARINE—600 barils farine superfine, marque de choix de Cincinnati, à vendre par JOSEPH LANDIS & Co, 14, rue Poydras. 20 juil

FLEURS ET GRAINES DE TOUTE ESPECE—Le soussigné a l'honneur d'informer le public qu'on trouvera chez lui, rue du Canal, No. 42, un assortiment complet de fleurs de toutes sortes, et de graines qu'il garantit pour les jardins potagers et pour les fermes, provenans des quatre parties du monde. Désireux de s'assurer le patronage des amateurs et des habitans il fera tous ses efforts pour mériter leur confiance, et ceux qui s'adresseront à lui seront sûrs d'être satisfaits sous le double rapport du prix et des qualités. J. F. HECHLER. 5 juin—

AVIS—Ceux qui ont des marchandises à bord du Robert Pulsford, sont priés d'obtenir leurs permis de débarquement et de venir recevoir leurs marchandises vis-à-vis l'Hôtel de la Monnaie. GEO. GREEN & BROTH. 26, rue du Camp. 14 jt

CIRAGE—100 grosses cirage, de la marque Dunlop et Norcross, à vendre par ISAAC BRIDGE & Co, 134, Magasins. 10 juil

ORANGES à vendre à l'encan, à ce jour—300 caisses d'excellentes oranges de Messine seront vendues aujourd'hui à l'encan à l'encoignure de la Levée et de la rue du Canal. ANDREW S. BARKER. 3 jt.

CIGARRES—150,000 cigarres de la Havane premier choix, à vendre par DAVIS & HOBART, 16, Douane. 7 juil

ARDOISES.
20,000 Ardoises de Bangor, bleues, de Welch,			20 sur 10.	
30,000	Do	do	do	16 sur 10.
20,000	Do	do	do	16 sur 8.
20,000	Do	do	do	16 sur 9.

Venant d'arriver par le navire Liverpool et à vendre par LYALL & DAVIDSON, 150, rue des Remparts, entre St. Louis et Toulouse. 30 juin

LES soussignés offrent à vendre les articles suivants, reçus par les derniers arrivages:
160 demi pipes eau-de-vie de Cognac 4me. preuve, marque de A. Dussaut, jeune;
6 demi pipes vieille eau-de-vie (article supérieur), marque de Maglory;
116 barriques vin rouge, Château-Margaux, Léoville, St Sauveur, St. Estèphe et Pauillac;
10 demi barriques vin blanc Haut-Sauterne;
900 caisses vin rouge et blanc Château-Margaux, St. Sauveur, Haut-Sauterne et Haut-Barsac;
44 caisses Chambertin;
44 caisses Champagne grand mousseux;
40 caisses vin muscat de Frontignan, salaisons assorties, papier à lettres, &c.
BOUTIN, GALLY & CO., 79, rue Toulouse. 28 mai

PLATRE DE PARIS calciné pour les constructeurs, article supérieur, do. pour mouleurs et figuristes extra blanc et fin fraîchement fabriqué, et à des prix très-modérés.
Leur machine à embouveter le planchéier et ... à vendre des ordres pour travailler à façon, ils ont aussi en main des planches de toutes épaisseur et largeur, un tour et une scie circulaire sont également prêts à recevoir des ordres pour tout ce qui concerne le bâtiment ou le meuble; un moulin à main pour l'usage de MM. les habitants. Tous les ordres qui seront remis au bureau de M. DePouilly, No 110 ou au moulin, seront remplis avec exactitude et à des conditions avantageuses. DEPOUILLY Jne. Enc. Urquhart et Marigny, Rail Road Pontchartrain.

LES soussignés ont l'honneur de prévenir leurs amis et le public qu'ils ont commencé leur entreprise pour la construction de toitures, et qu'ils sont prêts à recevoir tous les ordres qui pourront leur être donnés pour couvrir soit en ardoises, ou de cuivre, de plaques de plomb, de ferblanc ou de zinc.—Ils ont également en mains un assortiment des articles ci-dessus, qu'ils offrent à vendre en quantités au gré des acheteurs.
Toutes espèces de toitures seront faites et ... dans le plus bref délai par LYALL & DAVIDSON, 150, rue des Remparts. 8 mai

CORDAGES DE MANILLE—Les soussignés ont en débarquement des navires Mississipi et Louisa, de New York, Boston Sultan de Philadelphie, et Henry de Liverpool:
50 rouleaux cordages et hansières de Manille,
10 pièces toile à voiles No. 1 à 8,
21 balles ravins duck, fort et ...
... toile à voile anglaise,
Un assortiment de cables en chaînes,
Et des articles de fonte. PRIESTLY & ... 23, Vieille Levée. 1 mai

ALMANACHS ET ANECDOTES SUR HARRISON.
RECU aujourd'hui l'Almanach de Harrison pour 1841—Edition augmentée. De plus anecdotes sur Harrison, ... [illegible] DAVID FELT, ... rue de la Douane.