AVIS.—Dans la matinée du 28 courant, deux barils de Sucre ont été remis au débarquement du bateau à vapeur Vermillion, à un nègre charretier avec ordre de les porter rue Toulouse, No. 59. Ces deux barils n'y sont point parvenus et on pense qu'ils ont pu par erreur être livrés dans une autre maison. La personne qui les aurait reçus est priée de vouloir bien les renvoyer.
F. PERRET & GALLY,
31 jan rue Toulouse, No. 59

Bureau de la Comp. de la Presse à Coton à vapeur de la Levée—Nlle Orléans, 18 décembre 1833.
AVIS est par les présentes donné qu'un reçu en faveur de Louis Pilié, en date du 21 juin 1832, pour une action de $500 de la seconde souscription au fond capital de cette institution, a été perdu ou égaré et qu'on a fait demandé des certificats auquel ce reçu donne droit.
Par ordre de la Direction,
19 déc H G BECHTEL, Sec.

Bureau de la Presse à Coton à vapeur de la Levée, Nouvelle-Orléans 24 décembre 1833.
AVIS est par les présentes donné qu'un reçu en faveur de R. Johns & Co., en date du 21 juin 1832, d'une action de $500 de la seconde souscription au fonds capital de cette institution a été perdu ou égaré et qu'on a fait la demande du certificat auquel ce reçu donne droit.
Par ordre de la direction,
25 déc H. G. BECHTEL, secrétaire

BUREAU DE LA COMPAGNIE DE LA PRESSE A COTON A VAPEUR DE LA LEVEE.
Nouvelle-Orléans, 13 décembre 1833.
AVIS—La compagnie achètera le vieux linge propre de toile et coton, la vieille toile à voile, les vieilles cordes et les retailles de papier, livrables à la papéterie, située derrière la presse; payable comptant.
Par ordre de la direction,
30 déc SOMMEREAU, secrétaire pro. tem.

A VENDRE—L'esclave Mele, bonne couturière, blanchisseuse et repasseuse. Pour les conditions, s'adresser à TOURNE & DECKWITH,
27 jan rue de la Nouvelle-Levée, No. 28.

REÇU par l'Eucharis venant de Bordeaux, et à vendre à la pharmacie de P. Landes & co., rue de la Levée, No. 8.—Baume prophylactique, anti-cholérique, spécifique contre le choléra, élixir odontalgique, poudre d'entifrice, élixir tonique et vermifuge, do. cosmétique, liqueur aromatique dite le bouquet des vins. Le tout étiqueté et accompagné d'un prospectus qui indique à quel usage s'emploient ces médicamens composés et la manière de s'en servir. 29 jan

DROGUERIES, &c.—Essence de Térébenthine; alcool, plantes médicinales, briquets, anis étoilé, bandages de toute espèce, brosses à dents, mortiers assortis, pôts de toutes grandeurs, Sangsues de choix, &c., reçus dernièrement et à vendre par les soussignés.
H. BONNABEL & FRERES,
29 jan pharmaciens, rue Tchoupitoulas.

A VENDRE—Un CABRIOLET de seconde main, en bon état, avec harnais presque neufs.
Aussi: Un cheval de cabriolet, s'adresser rue St. Louis, No. 53. 29 jan.

J. & J. DARRAMON viennent de recevoir les articles suivans:
Chaussons de soie, noirs, à jour, pour hommes (articles nouveau).
Bas de fil d'Ecosse, pour enfants,
Do. coton brodés, à jour pour do.
Chaussons d'enfans, blancs et en couleurs.
Gants longs, blancs, pour femmes et enfants.
Do. courts, pour hommes, en castor et amadis glacés.
Tarlatans, unis et brodés.
Mousseline suisse, unie.
Et 3 caisses soie à coudre, bien assortie et qualité supérieure, ayant droit au drawback, et que l'on vendra à bon marché pour clore.
Ils invitent de nouveau les personnes qui leur devaient au 21 août dernier, de venir régler dans le plus court délai.
18 janvier

A VENDRE à des conditions avantageuses le fonds d'un magasin de pharmarcie situé dans le faubourg d'en haut. Ce serait une excellente situation pour une personne ayant un petit capital et qui pourrait y donner tout son temps.
Pour plus amples renseignemens s'adresser à
AYER & CO,
10 jan rue de la Vieille Levée, No. 40.

RAISINS DE MALAGA—5000 caisses des 1er. 2 et 3ème. qualité, en débarquement et en magasin, 50 sacs Noisettes fraiches et à vendre par
CARRIERE & BORDUZAT,
16 jan rue St. Louis, No. 11.

EN déchargement du navire français *Eucharis*, de Bordeaux, et à vendre par le soussigné.
10 tierçons eau de vie; 30 demi tierçons do; 10 quarts de tierçon do; 6 demi tierçons eau de vie, champagne et vieux Cognac; 60 barriques vin rouge Bacalan; 60 do do Montferrant; 60 do do Talecc; 40 do do Haut Talence; 20 do do St. Julien; 12 do do Chateau Léoville; 6 do do Pontet Canet; 24 demi do do St. Julien; 24 demi do do Talence; 48 demi do vin blanc; 25 barils Madère; 9 futailles huile d'œillette, (Poppy oil), 745 caisses vins, St. Julien, St. Seurin, St. Emilion, Pauillac &c; 101 do do Chateau Léoville; 24 do do Pontet Canet; 25 do do Chateau Margaux; 93 do do Vin Muscat; 25 caisses Marasquin; 250 pomponelles anizette; 335 paniers huile d'olive; 8 caisses sardines; 10 balles amandes; 60 damejeannes lentilles; 83 caisses prunes, dentes en boites et cartons; 10 balles bouchons; 24 barriques vin rouge Montferrant; 145 caisses vin rouge; 47 caisses huile d'olive supérieure.
OSMIN BIGOURDAN,
25 déc No 23 rue Toulouse

EN débarquement du navire Bolivar, du Havre, et à vendre par les soussignés, 10 caisses sardines à l'huile, fraiches et de toute première qualité.
4 jan F. PERRET & GALLY.

140 BARILS de whiskey rectifié; 60 do. do. ordinaire; 20 demi barils de Thouront; 30 petits barils de beurre; 20 barils do.; 229 barils de haricots, et en vente chez
G. ORAIN,
1 jan rue de la Levée, No. 7

ANGLAIRE offre à vendre au plus juste prix les articles suivants, reçus par le Bolivar, savoir:
Boucles d'oreilles noires, nouveaux modèles; boucles de ceintures do.; boucles d'oreilles perlées avec pierres, rouleaux de serviettes plaqués argent; masques assortis de modèles en cire et carton; do. avec barbe; do. caricatures; Aussi—paillettes or et argent; galons pour habillemens militaires; costumes de théâtre; clous pour do; lunettes argent; do. écaille; do. à branches argent; gants d'homme et de femme; cols d'été; poudre à odeur; pommades de Damarson, de Paris.
ANGLAIRE,
rue Royale, No. 230.
N. B. Comme par le passé il monte le diament et fait toute espèce de raccommodages et achète les matières d'or et d'argent. 10 jan

BEURRE DE GOSHEN et GOSHEN—10 barillets et 10 demi barillets Beurre de Goshen; 15 caisses fromage, en débarquement du navire Mississippi et à vendre par CARRIERE & BORDUZAT,
22 jan rue St. Louis, No. 11.

A VENDRE par les soussignés—36 caisses vin de Bordeaux, Château-Léoville, qu'on cédera à bon compte pour clore une facture; 20 paniers vin de Champagne, toute 1re. qualité; 25 caisses vin de Bourgogne, Chambertin, Romanais et Nuits, 1re. qualité: 15 balles Indienne française, fond jaune; 3 do. do. do. rouge, convenable pour les marchés mexicains; 5 pipes Eau-de-vie de Cognac 4ème. preuve; 5 do. véritable Genièvre de Hollande, 1re. qualité; 50 balles coton écrus, de 28 pouces de l'arge; 30 do. do. de 37 do. do.; 1 caisse do. blanc de 45 do. do.;—En débarquement 56 balles couvertures à nègres, 3 points, 1re. qualité, de la manufacture de M. Granier.
T. NICOLET & CO,
31 déc rue Toulouse, No. 30.

EN débarquement du navire L'Eucharis de Bordeaux et à vendre par Pierre Lafaye, rue Royale, No. 147.
Vin rouge St. Emilion, Côte Fronsac, Canoy &c. des années 1827;
Vin blanc Haut Barsac, 1825 et 1827;
Do. Bergerac, 1827;
Eau-de-vie de Cognac, 4ème. preuve en demi-pipes 1831;
D'importation antérieures—Vins rouge en barriques en qualités, des années 1822, 1825, 1827 et 1828;
Ainsi qu'un grand assortiment Eau-de-vie des années 1817, 1827, 1828 et 1831, par pipes, demi pipes, 1-4, &c
Ainsi que de l'Anizette surfine en paniers, liqueurs, &c
28 déc PRE. LAFAYE.

CONFITURES DE L'OUEST & DE CANTON
LE soussigné vient de recevoir et a en magasin, une nouvelle provision de confitures de l'Ouest et de Canton qu'on peut avoir par boite ou jarres de 4 à 6 livres.
Les confitures de l'Ouest comprennent des poires, prunes, fraises et pommes, d'après celles de Canton contiennent six variétés dans chaque boite. S'adresser à
WM. SMITH,
rue de le Douane, No. 85.
Aussi en magasin des sauces de poisson et viandes, gelées et citrons, confitures du nord et de la Havane des herbes &c. 6 jan

PARFUMERIE & CREME DE TARTRE.
EN débarquement du navire Dublin Packet, venant de Marseille, 46 malles & caisses pomade, eau de Cologne, Huile Antique et Essence;
8 barils Crême de Tartre en poudre, à vendre par
F. H. PETITPAIN,
29 jan coin. Chartres et Toulouse

VENTES A L'ENCAN.

PAR TRICOU & CANONGE.
EN vertu d'un ordre de la Cour de Paroisse pour la paroisse et ville de la Nouvelle-Orléans, rendu le ... dernier à la demande d'Alexandre Leserps, syndic des créanciers de Thomas Williams et de T. Williams & Co. Il sera mis en vente à l'encan, samedi, 15 février prochain, à midi, au café de la Bourse, les propriétés suivantes, savoir:
Un lot de terre situé dans le faubourg Clouet, dans la ville de la Nelle-Orléans, mesurant 120 pieds de face au fleuve Mississipi sur deux cent quatre vingt dix de profondeur, borné en haut par la propriété de Michel Fortier et en bas par la propriété de Fréd. Buckman, et en arrière par la propriété appartenant aux héritiers de feu Joshua Lewis, avec les bâtisses et améliorations qui sont dessus, se composant d'une bonne et spacieuse maison avec une cuisine et deux autres petites maisons dans la cour, d'une bâtisse non encore achevée, bâtie pour en faire une fonderie avec une machine de la force de 18 chevaux, deux coupes à fondre l'un complet et l'autre non entièrement fini, deux tours, 4 vices, trois rangées de coupes pour fondre le cuivre, deux grandes balances, une grande citerne de fer, une machine à ciseler, une grande grue, une grande quantité d'outils de tout genre propres aux travaux d'une fonderie; environ 1200 livres de fer travaillé de toute sorte environ 500 livres de cuivre et d'airain. Le tout sera vendu ensemble aux conditions suivantes, savoir $23,500 payables le 13 avril 1835 et la balance à 6 mois de crédit, en billets endossés à satisfaction portant hypothèque jusqu'à parfait paiement. L'acte de vente sera passé au bureau de Louis T. Caire, notaire public, aux frais de l'acquéreur.
Les personnes qui désirent visiter l'établissement ci-dessus sont priées de s'adresser à Thomas Williams, qui demeure sur les lieux et qui a été requis par le syndic d'admettre les visiteurs depuis 10 heures du matin jusqu'à 11.
13 jan

PAR H. J. DOMINGON.
SAMEDI, 1er. mars, à midi, à la Bourse, il sera vendu, un Terrain fesant face à la rue Dauphine, entre les rues des Ursulines et de l'Hôpital, de 34 pieds, 6 pouces de face, sur 66 pieds 1 pouce de profondeur, mesure française, avec les bâtisses qui s'y trouvent, savoir: une maison en briques bâtie en 1832, ayant 32 pieds 6 pouces de face, une cuisine à étage, aussi en briques de 34 pieds 6 pouces de face, divisée en plusieurs chambres avec cheminées, la cour est pavée, &c. Le tout est fort bien arrangé.
Conditions: $500 comptant, le résidu à 6, 12 et 18 mois de crédit, en billets endossés à satisfaction, portant hypothèque. L'acte de vente sera passé en l'étude de M. L. Féraud, notaire public, aux frais de l'acquéreur.
1er. février

PAR HEWLETT & BRIGHT.
IL sera vendu le 22 février prochain, à midi, à la Bourse de Hewlett,
La belle maison à l'encoignure des rues Royale et Hôpital, No. 349, mesurant 46 pieds, 10 pouces face à la rue Royale, sur 90 pieds face à la rue de l'Hôpital, sur lequel il se trouve écurie, remise et la cour briquetée en briques du nord.
Le Lot à côté mesurant 28 pieds face à la rue de l'Hôpital, sur 74 pieds 4 pouces de profondeur, sur lequel il se trouve une écurie de 15 pieds, une remise de 15 pieds, et une maison bâtie en briques de 4 appartements; toutes les bâtisses ci-dessus couvertes en ardoises.
Un Terrain dans le faubourg Marigny, encoignure Victoire et Marigny, mesurant soixante pieds sur chaque face sur lequel est une maison briquetée entre poteaux, couverte en bardeaux, 6 appartements, 1 galerie, 3 cabinets, 2 portes de cour, 2 cuisines, &c.
Aussi: 22 Esclaves des deux sexes, parmi lesquels se trouve un bon tonnelier, des draymans, cochers, cuisiniers, forgeron, paveurs, blanchisseuses, repasseuses couturières, &c. Les talens de chacun seront désignés avec les noms au moment de la vente dans de petites affiches.
Conditions: pour les propriétés ½ comptant, et le reste à 1 et 2 ans de crédit, en billets endossés à satisfaction et hypothèque jusqu'à parfait paiement.
Les esclaves, un an de crédit, billets endossés à satisfaction avec hypothèque jusqu'à parfait paiement.
Plus: 13 actions de la Presse à Coton de la Levée.
Conditions: au moment de la vente. 29 jan

PAR TRICOU & CANONGE.
IL sera vendu le mardi, 25 février prochain, à midi, à la Bourse Hewlett, en vertu d'un ordre de la Cour des Preuves dans et pour cette ville et paroisse d'Orléans, les biens ci-après, dépendant de la communauté qui a existé entre Jean Edouard Maurinne et feue Marie Perdome, son épouse.
No. 1. 1° Un lot de terre situé au faubourg Ste. Marie, rue St. Paul, ayant mesure française, 34 pieds de face à la dite rue St. Paul, sur 100 pieds 5 pouces de profondeur, ensemble la maison en bois qui s'y trouve construite et ses dépendances.
No. 2. 2° Un autre lot de terre attenant au précédent ayant 26 pieds de face à la dite rue St. Paul, sur 100 pieds 5 pouces de profondeur, ensemble la portion de bâtisse en bois qui s'y trouve construite.
No. 3. 3°. Un autre lot de terre, attenant au précédent par le fond, ayant 30 pieds de face à la rue Perdido dite Girond, sur 100 pieds 5 pouces de profondeur, ensemble la portion de bâtisse en bois qui s'y trouve construite.
No. 4. 4° Et un autre lot de terre attenant au précédent, ayant 30 pieds de face à la rue Perdido dite Girond, sur 100 pieds 5 pouces de profondeur, ensemble la maison en bois qui s'y trouvent construite, le tout mesure française.
Conditions: Un tiers comptant, et la balance à 1 et 2 ans de terme, en billets endossés à satisfaction & hypothèque jusqu'à parfait paiement.
Les actes de vente seront passés devant Félix de Armas, notaire public, aux frais des acquéreurs. 23 jan

PAR HEWLETT & BRIGHT.
FAILLITTE de J. Prendergast.—Par ordre du syndic, dans cette affaire—Il sera vendu le 28 février, à midi, à la Bourse, la négresse Sophia, âgée d'environ 22 ans, domestique de maison, elle est affectée d'une cataracte, et ne jouit pas d'une bonne santé.
Conditions: 4 mois de crédit, en billets endossés à satisfaction et hypothèque jusqu'à parfait paiement.
L'acte de vente sera passé pardevant Wm. Boswell, not. public, aux frais de l'acquéreur. 27 jan

PAR HEWLETT & BRIGHT.
IL sera vendu le 18 février, à midi, à la Bourse Hewlett, à la folle en chère de M. Charles McMillen, avocat qui n'a pas rempli les conditions de l'adjudication qui lui a été faite le 31 décembre, du même objet par le même encanteur pour la somme de 9000 piastres, 2 Terrains de 120 pieds de face aux rues Apollo et Euterpe, (faubourg Annonciation) avec toutes les bâtisses qui se trouvent dessus, à l'encoignure est une maison de maître bâtie depuis peu, briquetée entre poteaux, cour carrelée, cuisine, puits en briques, magasin en bois, latrines, pigeonnier. L'autre maison est en bois, bâtie récemment, puits en briques, magasin en bois, latrines. Le terrain est bon, et les briquettes sont très élevées. Il s'y trouve des orangers et d'autres arbres. Le propriétaire invite les acquéreurs à visiter cette belle propriété, pour pouvoir l'apprécier. S'adresser sur les lieux, ou à l'encoinure des rues Bourgogne et St. Louis, No. 127. La propriété est située dans l'ilet après M. Babcock.
Conditions: 6, 12 et 18 mois, en billets endossés à satisfaction du vendeur et hypothèque spéciale jusqu'à parfait paiement.
Les actes de vente seront passés chez Félix de Armas, notaire public, aux frais des acquéreurs. 21 jan

MAGASIN D'ARTICLES NOUVEAUX DE PARIS.
RUE DE CHARTRES, No. 182.
ALEXANDRE PAYA, arrivé récemment de Paris, offre à vendre à des prix modérés, les articles suivans: Un joli assortiment de librairie, ouvrages de littérature, romans nouveaux de Paul de Kock, Ricard, Eug. Sue, Jony, livres d'église &c. parfumerie fine, bijouterie, horlogerie, montres de Lépine pour hommes et pour femmes, gravures et lithographies, sujets gracieux, portraits, tableaux à l'huile et miniatures, nécessaires de dame et pour hommes, boites en cartonnage et jeux divers pour étrennes, palatines, boas, manteaux de dames et pour hommes, sacs de fantaisie, mouchoirs en batiste et foulards des Indes, parapluies fins, ombrelles, cannes à poignards, à épée et autres, fusils, et ustensiles de chasse, jolis pistolets de poche, couteaux-poignards et poignards à gaine, coutellerie fine et ciseaux, gants en soie, en peau et ..., casse, chapeaux de soie première qualité et casquettes en drap fin, cravattes noires en gros grain et satin, cols en velour, satin, chaly et autres, chemises en toile, perkale et guinghams, porto-feuilles, brosses pour habit, à tête, &c., étuis à cigarres, bretelles en gomme, briquets de poche, lampes, quinquets, flambeaux en plaqué et bronze, papier à lettre fin; articles de bureaux et un grand nombre d'objets de fantaisie; liqueur fine de Mari Brizard et Royer de Bordeaux, cages et graines pour oiseaux.
28 déc

MAGASIN DE NOUVEAUTES et Articles de Fantaisie, No. 28, rue St. Louis, près de la rue de Chartres, ou l'on trouvera les articles suivants:
Chapeaux de feûtre et castor fin; do. de soie, Peignes, Gants, Bretelles de gomme élastique, Cannes à épée et autres, Fouets et Cravaches, Tables et Corbeilles à ouvrage d'un goût nouveau; Cols d'alépine, de Gros de Naples et de satin, Gravures noires et coloriées d'un très joli choix, encadrées et en feuilles.
DE PLUS:
Vin de Château Lafitte; Longueville, Léoville, St. Julien, Champagne, Vins du Rhin. 17 jan—s

PATE PECTORALE & JUJUBE—2,000 boites Pâte pectorale de Reynauld ainé; 2,000 boites Pâte de Jujube, reçue par le Bolivar, en très bon état, et à vendre par
7 jan DUCONGE & PEYCHAUD.

VENTES PAR LE MARSHAL.

... Lyon vs. M. ...
EN vertu d'un writ de fieri facias à moi adressé par l'hon. G. Préval, juge conseiller de la cour de cité, j'exposerai en vente, le mercredi 5 février, à 5 heures, à l'encoignure des rues Gravier & Tchoupitoulas, 1 demi..., 1 sofa, 2 tables à manger, 1 miroir, saisis dans l'affaire ci-dessus.
23 jan B. BEAUREGARD, marshal

EN vertu d'un ordre de fieri facias à moi adressé par l'honorable Chs. Gayarré, juge conseiller de la Cour de Cité de la Nlle.-Orléans, j'exposerai en vente le lundi, 3 mars prochain, à midi, à la Bourse de Hewlett, encoignure des rues St-Louis et Chartres, l'esclave nommée Annette, agée d'environ 20 ans, saisie dans l'affaire de N. M. Richer.
30 jan B. BEAUREGARD, marshal.

Warren L. Barges vs. le bateau à vapeur Creole et les propriétaires d'icelui.
EN vertu d'un writ de fieri facias à moi adressé par l'hon. P. Smith, juge conseiller de la cour de cité; j'exposerai en vente le lundi, 3 mars, à midi, à la Bourse de Hewlett, encoignure des rues St-Louis et Chartres, le bateau à vapeur Creole, ses apparaux et meubles, saisis dans l'affaire ci-dessus.
30 jan B. BEAUREGARD, marshal.

Jean Pilié vs. Thymothé Bull.
EN vertu d'un writ de fieri facias à moi adressé par l'hon. G. Préval, juge conseiller de la cour de cité, j'exposerai en vente, le lundi 10 février, à midi, à l'encoignure des rues St. Louis et Chartres, 1 dray, 1 cheval et 13 planches, saisis dans l'affaire ci-dessus.
29 jan B. BEAUREGARD, mashal.

Davis exécutaire tesamentaire d'Antoine Abat vs. Modeste & M. Paturel.
EN vertu d'un writ de fieri facias à moi adressé par l'honorable G. Préval, juge conseiller de la cour de cité, j'exposerai en vente, lundi, 10 février, à 4 heures, sur les lieux, 2 tables, 1 do., 1 paire de chenets, 1 douzaine de chaises et 1 armoire.—Saisis dans l'affaire ci-dessus.
23 jan B. BEAUREGARD, marshal.

John Arrowsmith vs. N. L. Ramsdam.
EN vertu d'un writ de fieri facias à moi adressé par l'hon. Chs. Gayarré, juge président de la cour de cité, j'exposerai en vente le samedi, 8 février 1834; à mon bureau, rue Condé, entre Dumaine et Ste. Anne, à 4 heures de l'après-midi, 3 stèges et 2 cabriolets, saisis pour satisfaire le jugement rendu dans l'affaire ci-dessus.
Conditions: Comptant.
29 jan B. BEAUREGARD, marshall

H. Norton et sa femme vs. H. William.
EN vertu d'un writ de fieri facias à moi adressé par l'hon. G. Préval, juge conseiller de la cour de cité, j'exposerai en vente le jeudi, 6 février, à 4 heures P. M. au Principal, 1 barrique de vin rouge, 1 pupitre, 1½ barils de charbon, 2 barillets vides, 1 baril de vin de Madère, 2 tables couverts en flannelle; 1 do. commun; 3 damejeannes avec de liqueurs et cordial; 1 miroir, 27 pain de Sucre, et d'autres objets d'une pension, saisis dans l'affaire ci-dessus.
24 jan B. BEAUREGARD, marshal.

H. Norton et sa femme vs. N. Williams.
EN vertu d'un ordre de fieri facias à moi adressé, par l'hon. P. Smith, juge conseiller de la cour de cité, j'exposerai en vente samedi, 8 février, à 4 heures, sous le Principal, 1 barrique vin rouge, un pupitre, 1½ barils de charbon, 2 barillets vides; 1 do. vin de Madère, 1 poile, 1 jeu de de pipes; 2 tables couverts en flannelle, 1 do. 3 demejeannes contenant de la liqueur, une glace, 27 pains de sucre, et divers autres objets propres à un auberge, saisis dans l'affaire ci-dessus.
27 jan B. BEAUREGARD, marshal.

Maire, Alderman et autres vs. J. Mollony et J. Hutchinson.
EN vertu d'un writ de fieri facias à moi adressé par l'hon. G. Préval, juge conseiller de la cour de cité, j'exposerai en vente, le vendredi, 7 février, à midi, à l'encoignure des rues Chartres et St. Louis, 2 chevaux, et à 4 heures de l'après-midi, sous le principal, il sera vendu 6 balles de foin, saisis dans l'affaire ci-dessus.
27 jan B. BEAUREGARD, marshal.

EN vertu d'un writ de fieri facias à moi adressé par l'hon. Charles Gayarré, juge président de la cour de cité, j'exposerai en vente le mercredi, 19 février prochain, à midi, à la Bourse de Hewlett, encoignure des rues St. Louis et Chartres, un certain lot de terre désigné par le No. 18, situé sur le côté gauche du chemin de Bayou, mesurant 30 pieds de face sur le dit chemin, sur 180 pieds de profondeur, saisi à la poursuite de J. B. Casenave.
17 jan B. BEAUREGARD, marshal

EN vertu de deux writ de fieri facias à moi adressés par l'hon. Chs. Gayarré, juge président de la cour de cité, j'exposerai en vente publique, à la Bourse de Hewlett, encoignure des rues St. Louis et Chartres, le lundi, 17 février 1834, à midi, les propriétés suivantes, situées au nouveau faubourg Marigny.
Quatre Terrains Nos. 2, 3, 4, 5, dans l'ilet No. 103, mesurant chacun, 60 pieds de face à la rue des Magistrats, sur 150 pieds de profondeur.
Trois autres Terrains, Nos. 7, 8 et 9, dans l'ilet mesurant chacun, 60 pieds de face à la rue Annette, sur 120 pieds de profondeur.
Un lot No. 10, dans l'ilet, formant l'encoignure de la rue de la Loi.
Deux autres Terrains, Nos. 11 et 12, dans le dit ilet, ayant chacun, 60 pieds de face à la rue de la Loi, sur 150 pieds de profondeur, saisis à la poursuite de J. H. Shepherd et J. Ireland, encanteurs de W. H. Ireland.
Conditions: Comptant.
17 déc B. BEAUREGARD, marshal

EN vertu d'un writ de fieri facias à moi adressé par l'hon. C. Gayarré, juge président de la cour de cité de la Nouvelle-Orléans, j'exposerai en vente publique, à la Bourse de Hewlett, encoignure des rues St. Louis et Chartres, le mardi, 4 mars 1834, à midi,
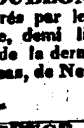
La goëlette SABINE, ses agrès et apparaux, saisie à la poursuite de H. Spearing.
Conditions: Comptant.
1 fév B. BEAUREGARD, marshal.

SANGSUES VERTES—Reçues dernièrement par
H. BONNABEL & FRERES,
3 fév pharmaciens, rue Tchoupitoulas.

HOUBLONS ET HERBES médicinales préparés par les Shakers, à New-Lebanon, New-York, en livre, demi livre et quart de livre. Ces espèces sont toutes de la dernière route, en débarquement du paquebot Arkansas, de New-York.
H. BONNABEL & FRERES,
3 fév pharmaciens

ESSENCE DE TEREBENTHINE, Alcool, &c., reçus par l'Arkansas, de New-York.
H. BONNABEL & FRERES.

REÇU de Paris, 5 caisses de véritable remède de Le roy, et à vendre à prix réduits par
3 fév H. BONNABEL & FRERES.

90 BOUCAUTS de Sucre, et 56 barils de melasse, en débarquement vis-à-vis la rue Toulouse, à vendre par
11 jan BLANC & BRUGIÈR.

J. R PUTNAM, *DENTISTE.*
A L'HONNEUR d'informer le public qu'il demeure actuellement dans la maison récemment occupé par le docteur Ker, à l'encoignure des rues du Canal et Royale, ou on pourra le trouver depuis 9 heures du matin jusqu'à 5 heures de l'après-midi, prêt à remplir les devoirs de sa profession. Il invite les personnes qui désirent l'employer et le consulter, à venir chez lui, vu qu'il lui est impossible de sortir durant cette partie de la journée (excepté en cas d'indisposition), il a pour les personnes qui l'honoreront de leur visite un salon distinct et séparé, des appartements de sa famille, et où elles peuvent être tout-à-fait en particulier pendant l'opération ou en attendant ses services s'il se trouvait occupé. Ses prix sont ceux sanctionnés par l'usage dans sa profession et il n'en départira que pour les personnes de moyens limités ou pour les familles qui l'honoreront de leur confiance; dans ce cas il fera une déduction raisonnable. N'ayant aucun aide et voulant toujours qu'on le trouve chez lui, il est évident qu'il ne peut tenir de comptes et collecter lui-même ce qui lui est dû, il prie donc les personnes qui recevront ses services de vouloir bien régler au moment où ... qu'ils le jugeront convenable, plusieurs personnes s'étant ... sées de se voir présenter des comptes par un tiers ... cet effet. Il espère que l'on sera ponctuel aux rendez-vous donnés, ou qu'on l'avertira à temps, la négligence à cet égard pouvant être d'un grand inconvénient pour d'autres personnes, et lui causent toujours à lui-même une perte de temps. Il prie les personnes qui lui doivent pour services rendus durant la dernière saison de vouloir bien venir régler leurs comptes. 20 nov

PLANT DE FRAISIERS DE CHOIX.
LE soussigné a en débarquement et offre à vendre, un approvisionnement de très beau plant de Fraisiers du Nord de la belle espèce, reçu en très bon ordre. Pour la gouverne des acquéreurs, l'approvisionnement consiste dans les diverses qualités suivantes:
430 plants de Fraisier écarlate de Bath,
340 do do du Chili,
428 do do écarlate Grave ...,
400 do do Knowlett's new Pine,
460 do do gros écarlate hâtif,
414 do do gros Hudson Bay,
350 do do gros Lima,
174 do do gros blanc,
230 do do Wellington ou Bostock,
230 do do d'une grosse espèce.
Le soussigné remplira ponctuellement tous les ordres qu'on lui adressera pour 100 plants ou plus.
WILLIAM SMITH,
16 janvier No. 85, rue de la Douane

... A L'ENCAN.

PAR HEWLETT & BRIGHT.
... à la Bourse, ... de la Nouvelle-Orléans ...
(Dont quelques-uns ...) situés dans la cité de Lafayette, faubourg Livaudais, paroisse Jefferson, savoir:
3 TERRAINS situés sur la batture et formant l'encoignure des rues Sixième et Levée, et du débarquement Lafayette.
No. 8, formant l'encoignure des rues Sixième et Levée et du débarquement Lafayette, ayant 34 pieds 2 pouces de face, sur 145 pieds de profondeur du côté contigu à la rue Sixième et 143 pieds, 8 pouces de l'autre;
No. 7, attenant au No. 8, à la même dimension de face sur une profondeur de 142 pieds sur 4 pouces.
No. 6, attenant au No. 7, borné de l'autre côté par la propriété de M. Levi Pierce, à la même dimension de face que les Nos. 8 et 7, sur une profondeur de 141 pieds.
Ces trois lots ont en addition a leur profondeur, depuis la rue de la Levée jusqu'au débarquement Lafayette, tous les droits de batture, dont il y a environ 30 pieds, plus ou moins, entre le dit débarquement et le fleuve.
Aussi—5 lots situés à l'encoignure de la Levée et Septième, savoir:
Le No. 1, formant l'encoignure des rues de la Levée et Septième, mesurant 22 pieds 8 pouces sur la rue de la Levée sur une profondeur de 96 pieds d'un côté et 103 pieds 1 pouce de l'autre.
Le No. 2, attenant au No. 1, a la même mesure de face sur la rue de la Levée et une profondeur de 110 pieds 2 pouces.
Le No. 3, attenant au No. 2, a le même mesure de face sur la Levée et 117 pieds, 3 pouces 4 lignes de profondeur.
Le No 4, attenant au No 3, a la même mesure de face sur la rue de la Levée, sur une profondeur de 124 pieds 5 pouces.
Le No 5, attenant au No 4, est borné de l'autre côté par la propriété de M. Benj. Buisson; il a la même mesure de face sur le No 4 et une profondeur de 131 pieds.
Ces cinq lots sont bornés par derrière par le propriété de M. Benjamin Buisson, à l'endroit où la largeur de chacun des dits lots est réduite à 22 pieds 11 pouces ou en d'autres termes; où les dits lots ont 9 pouces de moins de largeur que la partie qui est sur la rue de la Levée.
Le tout conformément au plan fait par M. Benj. Buisson, et déposé au café de la Bourse.
Conditions: un sixième payable comptant, 2 sixièmes le 12 mars 1824, un sixième le 19 novembre 1834, un sixième le 12 mars 1835, un sixième le 12 mars 1136, en billets endossés à satisfaction et hypothèque jusqu'à par paiement.
Les actes de vente seront passés en l'étude de W. Boswell, notaire public, aux frais des acquéreurs. 7 jan

PAR J. LEVY & WHITING.
PAR ordre de la Cour des Preuves; il sera vendu à l'encan, samedi, 15 de février 1834, à la Bourse Hewlett, à midi, pour compte de la succession de feu John H. Daniels, l'esclave CHARLOTTE, âgée d'environ 45 ans, depuis long-temps dans le pays, cuisinière, blanchisseuse et repasseuse, buvant occasionnellement.—Conditions: 4 mois de crédit, en billet endossé à satisfaction jusqu'à parfait paiement. L'acte de vente sera passé par devant Wm. Y. Lewis, notaire public, aux frais de l'acquéreur. 14 jan

PAR TRICOU & CANONGE.
TERRAINS DE VALEUR POUR BATIR.
IL sera vendu le 1er. mars prochain, à midi, au café de la Bourse, les propriétés suivantes à moins qu'il n'en soit disposé auparavant à l'amiable.
5 terrains à l'encoignure des rues Magasins et Orangers.
Les Nos. 9, 10 et 11 mesurant 27 pieds chaque sur la rue des Magasins, sur 100 pieds de profondeur.
Le No. 12, lot d'encoignure ayant 26 pieds sur 100.
Le No. 13, attenant aux lots ci-dessus, ayant 27 pieds sur la rue des Orangers, sur 107 de profondeur.
8 terrains—Nos. 31, 32, 34 et 35 dans la belle partie de la ville qu'on appelle ilet Walden. Cette propriété est si bien connue qu'il n'est pas nécessaire d'en donner d'autres descriptions, les terrains mesurent chacun 29 pieds de face sur 150 pieds 10 pouces ce profondeur.
Un terrain sur la rue des Colysée ou du Camp, mesurant 37 pieds 3 pouces et 4 lignes sur 127 pieds 10 pouces 8 lignes de profondeur sur la ligne qui le sépare du lot No 3, 149 pieds 2 pouces sur la ligne de l'autre côté laquelle augmentation de profondeur a une largeur sur le derrière de 10 pieds 7 pouces donnant au dit terrain une figure hexagone.
Un lot sur la rue des magasins ayant 31 pieds 11 pouces 5 lignes sur 191 pieds 9 pouces 7 lignes et s'étend sur le derrière de la partie hexagone du terrain sur la rue du Camp, fesant des deux terrains une situation très convenable pour une manufacture.
Un terrain sur la rue Poydras entre les rues du Camp et St-Charles, mesurant 22 pieds sur 62 pieds 8 pouces 5 huitièmes; ce lot a une bâtisse sur le devant avec une cuisine en briques à deux étages sur le derrière, et il a aussi l'usage en commun d'une allée de 5 pieds du côté de l'est.
Conditions:—Pour les terrains sur les rues des Magasins et du Camp, 6 et 12 mois pour moitié du prix d'achat, la balance à 1 et 2 ans. Pour le terrain sur la rue Poydras, 6 et 12 mois en billets endossés à satisfaction avec hypothèque jusqu'à parfait paiement. 18 jan

PAR H J DOMINGON.
IL sera vendu vendredi, 21 février prochain, à midi, à la Bourse de Hewlett, les esclaves suivants, appartenant à la succession de Victorine Bertin, f. c. l. savoir:
Sophie, négresse âgée d'environ 29 ans, faisant passablement la cuisine pour un petit ménage.
Eloise, sa fille mulâtresse âgée d'environ, 11 ans, domestique de maison.
Sarah, négresse âgée d'environ 18 ans, do.
Conditions: 6 et 12 mois de crédit, en billets endossés à satisfaction de l'exécuteur testamentaire et hypothèque spéciale jusqu'à parfait paiement.
Les actes de vente seront passés chez Chs. de Armas, notaire public, aux frais des acquéreurs. 23 jan

(VENTE REMISE.)
PAR DOMINGON & HEWLETT & BRIGHT.
LA vente des huit beaux Terrains situés dans la cité de Lafayette, faubourg Livaudais, paroisse de Jefferson, qui devait avoir lieu le 4 du courant, est remise à lundi, 10 de février prochain. 18 jan

PAR T. MOSSY & GARIDEL.
LUNDI, 10 février prochain, à midi, il sera vendu à la Bourse Hewlett,
1. Antoine, nègre créole, âgé de 40 ans, laboureur, charretier, propre à tout sur une habitation.
2. Valère, nègre congo, âgé de 45 ans, bonne pioche, hache et jardinier, ayant une hernie.
3. Henry, négresse américaine âgée de 30 ans, depuis 15 ans dans le pays; avec son enfant mâle âgé de 4 ans, bonne au champ.
4. Hébée, négresse créole, âgée de 26 ans, bonne au champ.
5. Louise, négresse congo, âgée de 35 ans bonne au champ.
Conditions:—Un an de crédit, en billets endossés à satisfaction et hypothèque. Les actes de vente seront passés par O. de Armas, notaire public, aux frais des acquéreurs.
31 jan

PAR H. DOMINGON & HEWLETT & BRIGHT.
IL sera vendu samedi, 15 février, à midi, à la Bourse, cette propriété de belle valeur, appartenant à M. Aréti, et située à l'encoignure des rues de la Levée et Esplanade, faisant face à la place Jackson. De plus, la maison et le terrain adjoignant la première, faisant aussi face à la place Jackson. Ces propriétés sont si biens connues qu'il est inutile d'en donner la description. Les plans sont exposés à la Bourse.
Conditions: 1, 2 et 3 ans de crédit, en billets endossés à satisfaction du vendeur et hypothèque jusqu'à parfait paiement, 31 jan

MANILLA CORDAGE—100 bales Manilla Cordage, assorted sizes, received and for sale by
TIERNAN, CUDDY & Co
jan 23 corner of Gravier and Tchoupitoulas sts

PARTI MARRON.
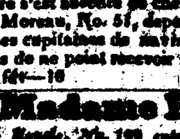
UNE récompense honnête sera donnée à quiconque arrêtera le nègre nommé DIMANCHE ou ABRAHAM, âgé de 19 à 20 ans, d'une assez haute taille, jolie figure, ayant une ... parlant l'anglais, le français et l'espagnol, ... depuis longtemps employé comme marchand, et dernièrement loué à M. Passebon. Le dit nègre s'est absenté de chez sa maitresse Mme. Ve. Otero, rue Moreau, No. 51, depuis quatre jours.
Les capitaines de navires et de bateaux à vapeur sont priés de ne point recevoir le dit nègre à leur bord.
3 fév—10 SANTOS.

Madame Fanny Frayer,
Rue Royale, No. 130, entre les rues St.-Pierre et d'Orléans.
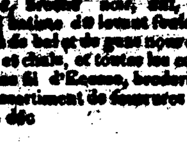
A L'HONNEUR d'annoncer au public qu'elle a un joli assortiment de corbeilles, nécessaires, jouets d'enfans et autres articles d'étrennes; jolis canezous en blonde, bobinet et mousseline; une très grande partie de soieries pour robes, satins brochés couleurs foncées et claires, moiré, broché soie, ... et autres soieries nouvelles, ... de bal et de gaze nouvelle pour robes, écharpes, manchons et chals, et toutes les coiffures assorties; un joli choix ... fil d'Ecosse, broderies riches, bas de soie ..., un assortiment de fourrures et souliers de toute genre.
24 déc

... CHAUDRONNIER, POMPIER, HYDRAULICIEN ET MECANICIEN.

... ONDE, No. 40,
Entre les rues Dumaine & St. Philippe.
A L'HONNEUR de prévenir MM. les habitans de la Louisiane qu'il fabrique toutes sortes de Chaudières à Sucre, à Cuite, à Raffinerie, Lampes, Cailliers et Rechauds à Sucre, &c. &c.
Il apporte de France les derniers modèles d'Appareils Distillatoires qui y ont été perfectionnés par les meilleurs distillateurs, tels que Dérone, Baglioni, Dérode, ..., Adam, Bérard, &c. Il est lui-même inventeur et propriétaire d'un nouvel appareil distillatoire qui, sans être aussi dispendieux que celui de Dérone et de Baglioni offre à Messieurs les fabricants de Rhum et de Tafia, les mêmes résultats pour les quantités qualités et pour la rectification des Alcools et beaucoup plus de sécurité dans le travail sans être assujetti à cette grande surveillance indispensable pour les autres appareils. Il fabrique toutes sortes d'alambics à cornue, à la Chaptal, à la Beaumé, &c.
Il est également inventeur et propriétaire d'un nouvel alambic rectificateur donnant deux résultats pour un, dans le même espace de tems.
Pour ces chaudières, appareils distillatoires et alambics, il va sur les lieux, fait construire les fourneaux, met les appareils en place et les fait marcher lui même jusqu'à ce que celui qui doit le conduire soit suffisamment instruit. Il fait et confectionne toutes espèces de Pompes à incendie; à Arrosage montées sur brouette, Pompes de puits aspirantes, foulantes et élévatoires (dites anglaises) Pompes à irrigation enlevant une très grande quantité d'eau avec une force bien minime, et celle en raison de ce que ces pompes sont sans pistons, sans aucune espèce de frottement quelconque et ne pouvant pas se déranger en aucune manière. Il en construit dans le même genre pour enlever les sirops ou tout autre liquide bouillant, qui ne laissent rien à désirer pour le service et la solidité et qu'il garantit de tout dérangement.
Il fabrique également des Gardes-robes ou sièges inodores à soupapes hydrauliques qui ne laissent évaporer aucune odeur, les matières fécales y séjourneraient-elles un mois et plus.
Il fabrique encore des Fontaines à filtrer pour épurer dans très peu de tems une assez grande quantité d'eau potable dans le secours d'aucun corps étrangers. Fait toutes sortes de Chaudières à Bière, à Teinture, à Suif, à Cire, Baignoires et leurs cylindres; dito à fourneaux; toutes sortes d'établissements de bains soit publics ou pour maisons particulières; Batteries de cuisine en cuivre et en tôle; Couvertures de maison, dalles, tuyaux de descente, de conduits et robinets pour fournir l'eau dans les différentes pièces d'une maison, tels qu'il les a établis en 1828 dans le Grand Hôpital de Bordeaux.
Il se charge du raccommodage de toutes sortes de chaudières, de l'étamage de toutes sortes de pièces, et de la fabrication de tout ce qui peut se faire en cuivre, en tôle et en zinc.
La modération de ses prix, le fini et la solidité qu'il donne à tout ce qui sort de son attelier, le mettant à même d'assurer les personnes qui l'honoreront de leur confiance qu'elles auront lieu d'être satisfaites. 9 sept

PAR HEWLETT & BRIGHT.
IL sera vendu au premier beau temps, sur la place d'Armes, par ordre et sous l'inspection des gardiens de port, pour compte de qui il appartiendra, la voile de misaine et la vergue cassée du navire Kentucky. On peut voir la voile au magasin de Spealding, et la vergue à bord du dit navire, à telle heure que ce soit.
De plus, à la même heure, et place, et par les mêmes formalités, la voile de la goëlette Bethlehem.
Conditions: Comptant. 29 jan

PAR TRICOU & CANONGE.
IL sera vendu jeudi, 13 février prochain, à midi, à la Bourse, par l'ordre de la Cour des Preuves de la paroisse Jefferson, les biens suivants, dépendant de la succession de E. Cline, savoir:
Un terrain de valeur de 27 pieds 7 pouces de face sur la rue de la Vieille Levée entre les rues Joséphine et Adèle dans la ville de Lafayette, sur une profondeur de 199 pieds 10 pouces 2 lignes, par en bas borné par la propriété de M. Cranmer et 185 pieds 10 pouces 2 lignes, par en haut borné par la propriété de P. S. Norton & Co., avec une bâtisse en bois contenant 4 appartements, louée maintenant $12 par mois. Le titre de la propriété est clair et non disputé et n'est point sujet à la réclamation Poulmey.
Conditions: Se charger du paiement d'une balance de $800 due le 4 mars prochain, à la Banque de la Louisiane, en autre billet de $566 66 payable le 6 août 1834; la balance moitié comptant et l'autre moitié à 12 mois en billets endossés à satisfaction, portant intérêt à 6 pour cent, le tout avec hypothèque jusqu'à parfait paiement.
11 jan

PAR HEWLETT & BRIGHT.
IL sera vendu le vendredi, 21 février, à midi, à la Bourse Hewlett, encoignure des rues Chartres et St. Louis, la propriété appartenant à la succession de John Ball, décédé.
Un Lot de Terre situé au faubourg Ste. Marie, désigné sous le No. 6, dans l'ilet No. 20, conformément à un plan dressé au bureau de Louis T. Caire, notaire public, ayant 60 pieds de face à la rue ——, sur 120 pieds de profondeur.
Aussi, le nègre Ellis, âgé d'environ 30 ans.
Conditions: Un tiers comptant, et le reste à 6 et 12 mois de crédit, en billets endossés à satisfaction du vendeur et hypothèque jusqu'à parfait paiement.
N. B. Un plan de la propriété sera exhibé au moment de la vente. 20 jan

ISIDORE, *COIFFEUR.*
Du Théâtre Royal des Italiens, à Paris, *Rue Royale, No* 106.
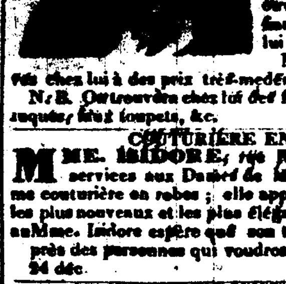
A l'honneur de prévenir les dames et messieurs de cette ville qu'étant fixé à la *Nelle-Orléans*, il offre respectueusement ses services pour tous les genres de coiffures et dans le dernier goût de Paris. Il espère que le soin qu'il apportera dans ses ouvrages justifiera la confiance que l'on voudra bien lui accorder.
M. Isidore prend des élèves chez lui à des prix très-modérés.
N. B. On trouvera chez lui des frisettes, cache-folie, perruques, faux toupets, &c. 24 déc

COUTURIÈRE EN ROBES.
MME. ISIDORE, rue Royale, No. 106, offre ses services aux Dames de la Nouvelle-Orléans, comme couturière en robes; elle apporte de Paris les patrons les plus nouveaux et les plus élégants.
Mme. Isidore espère que son travail la recommandera près des personnes qui voudront bien l'employer.
24 déc

ARBRES FRUITIERS DU NORD, DE CHOIX.
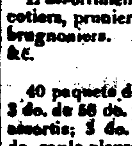
Le soussigné offre à vendre, en débarquement du navire Tarquin, en ligne directe, de la Serre de M. Wm. Kenrich, de Newton, près de Boston (Mass.), un très bel assortiment d'Arbres Fruitiers du Nord, greffés, et garantis des véritables greffes des espèces désignées dans les catalogues imprimés que l'on peut voir chez le soussigné, qui en délivrera gratis.
L'assortiment qui est complet, consiste en pêchers, abricotiers, pruniers, poiriers, pommiers, cerisiers, coiniciers et brugnoniers. Aussi de beaux groseillers rouges et noirs, &c.
Récapitulation.
40 paquets de 20 plants chaque, assortis comme ci-dessus; 3 do. de 50 do. poiriers assortis; 3 do. de 50 do. pommiers assortis; 3 do. de 50 do. pêchers assortis; 1 do. de 20 do. saule pleureur; 1 do. de 20 boites de neige; 1 do. de 15 do. Juniach du Venise; do. de 20 de sineanthus du Japon, ou arbre du ciel, et 20 sophora du Japon; 1 do. de 100 mariers de la Chine. Avec un assortiment de plant de fraisier antérieurement annoncé.

ETABLISSEMENT DE MACHINE À VAPEUR.
No. 120, rue de la Nouvelle-Levée, encoignure St. Joseph.
LE soussigné informe le public qu'il est prêt à construire toutes espèces de machine à vapeur. Il fournira des ouvrages en fer, des fontes de cuivre et de fer, et fera en ce genre toutes sortes de réparations pour les bateaux à vapeur. Les ordres seront exécutés avec promptitude. Il espère que le public continuera à le patronniser.
J. F. OSBORN,
N B Il a maintenant en main: 1 machine de 15 1-2 pouces à cylindre; 1 do. 11 1-2 do. do.; 1 do. 7 1-2 do. do.; 1 do. 6 1-2 do. do. 17 déc—6m

AVIS AUX HABITANS, AUX JARDINIERS *ET AUX AMATEURS DE FLEURS.*
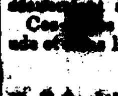
Les soussignés agens de WILLIAM PRINCE ET FILS, PROPRIETAIRES DU
Jardin botanique Linnéen
à Flushing, près de New-York.
ANNONCENT au public qu'ils recevront tous les ordres qui leur seront adressés par les personnes qui désireront se procurer toute espèce de plantes, graines. Ces ordres seront exécutés avec la plus grande exactitude et dans le plus bref délai. S'adresser à
DUCONGE & PEYCHAUD,
agents, rue de Chartres, No. ...
N. B. On délivrera gratis des Catalogues périodiquement.
20 fév.—6m

EXCHANGE on France, for sale by
jan 1 J. OGDEN & Co. 73 Canal street.